



BUKU SAKU

Profil Pariwisata & Ekonomi Kreatif 2025



Disporapar Provinsi Jawa Tengah

update per 25022025



Daftar Isi

Pemasaran Pariwisata.....	3
Pengembangan Destinasi Pariwisata	38
Pengembangan SDM Pariwisata & E kraf.....	54

Pemasaran Pariwisata



Pergerakan Wisatawan Nusantara melalui penghitungan MPD (dalam juta)

Asal Jawa Tengah

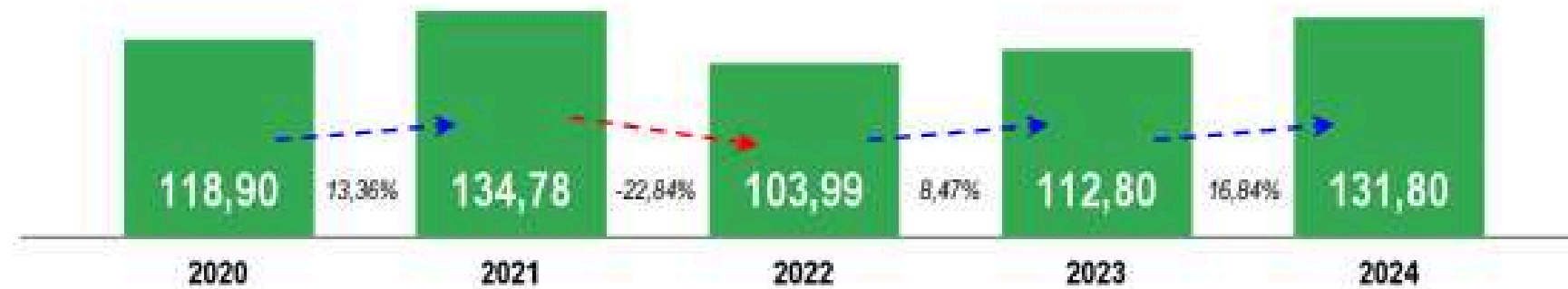

Jumlah perjalanan wisnus asal Jawa Tengah selama tahun 2024 meningkat 16,84% dibandingkan tahun 2023.



Tujuan Jawa Tengah

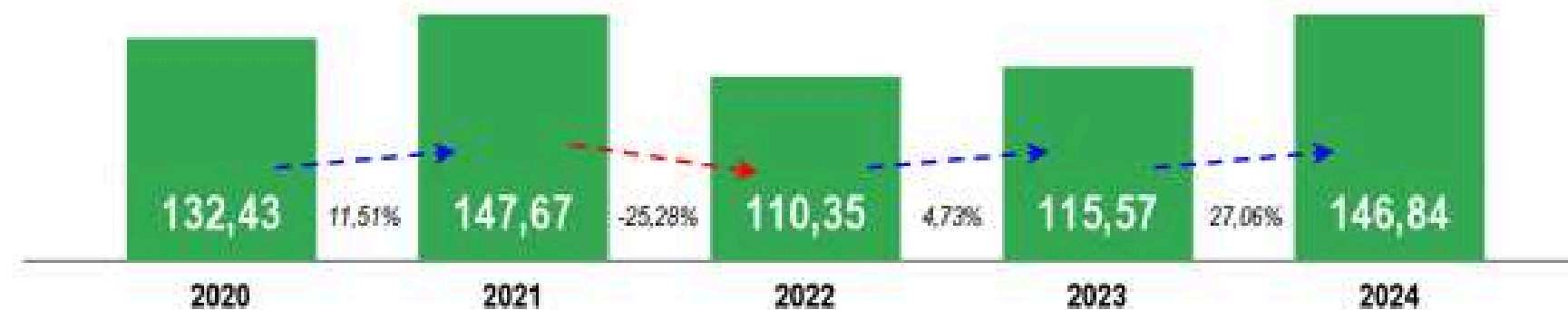

Jumlah perjalanan wisnus tujuan Jawa Tengah tahun 2024 meningkat 27,06% dibandingkan tahun 2023.

sumber: BPS Jateng

Perjalanan Wisatawan Dari dan Ke Jawa Tengah

Tahun 2024 (dalam juta)

Pada tahun 2024, pergerakan Wisnus dengan tujuan Jawa Tengah didominasi oleh wisatawan dari provinsi di Pulau Jawa.

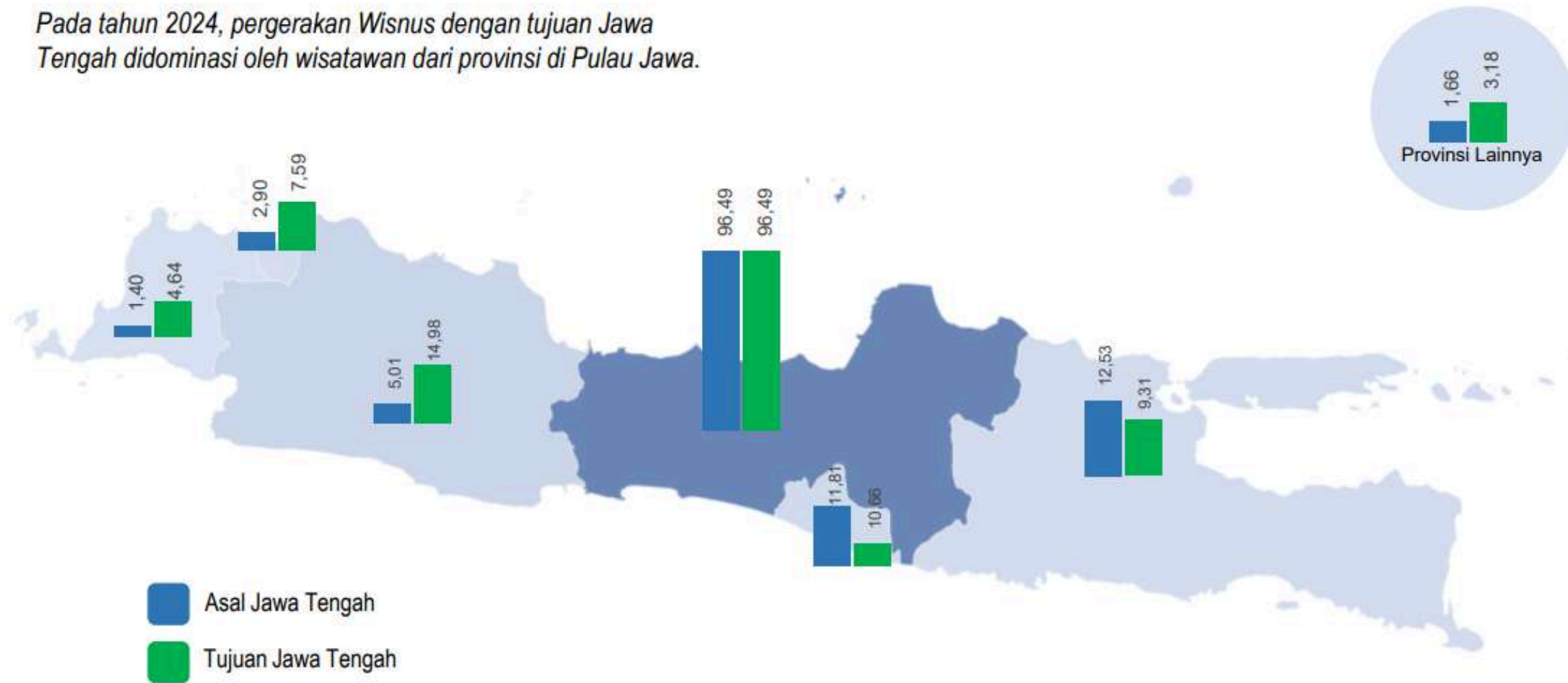

sumber: BPS Jateng

Tren Jumlah Kunjungan Wisatawan Ke DTW Jawa Tengah

INDIKATOR KINERJA PROGRAM	TARGET CAPAIAN KINERJA PROGRAM						CAPAIAN KINERJA PROGRAM				% (2024 THDP 2023)	% (2024 THDP TARGET)
	2021	2022	2023	2024	2025	2026	2021	2022	2023	2024*		
Jumlah Kunjungan WisNus (orang)	18.717.134	11.529.754	21.445.344	49.717.550	53.694.954	60.138.348	21.332.409	46.465.437	56.485.087	68.887.558	+22%	+39%
Jumlah Kunjungan WisMan (orang)	71.743	675	921	267.678	374.749	524.649	1.793	144.691	464.719	593.168	+28%	+122%
JUMLAH	18.788.877	11.530.429	21.446.265	49.985.228	54.069.703	60.662.997	21.334.202	46.610.128	56.949.806	69.480.726	+22%	+39%

sumber: SISDAPORAPAR (Diolah)
*2024 angka sementara

Kunjungan Wisatawan Jawa Tengah 2023 vs 2024

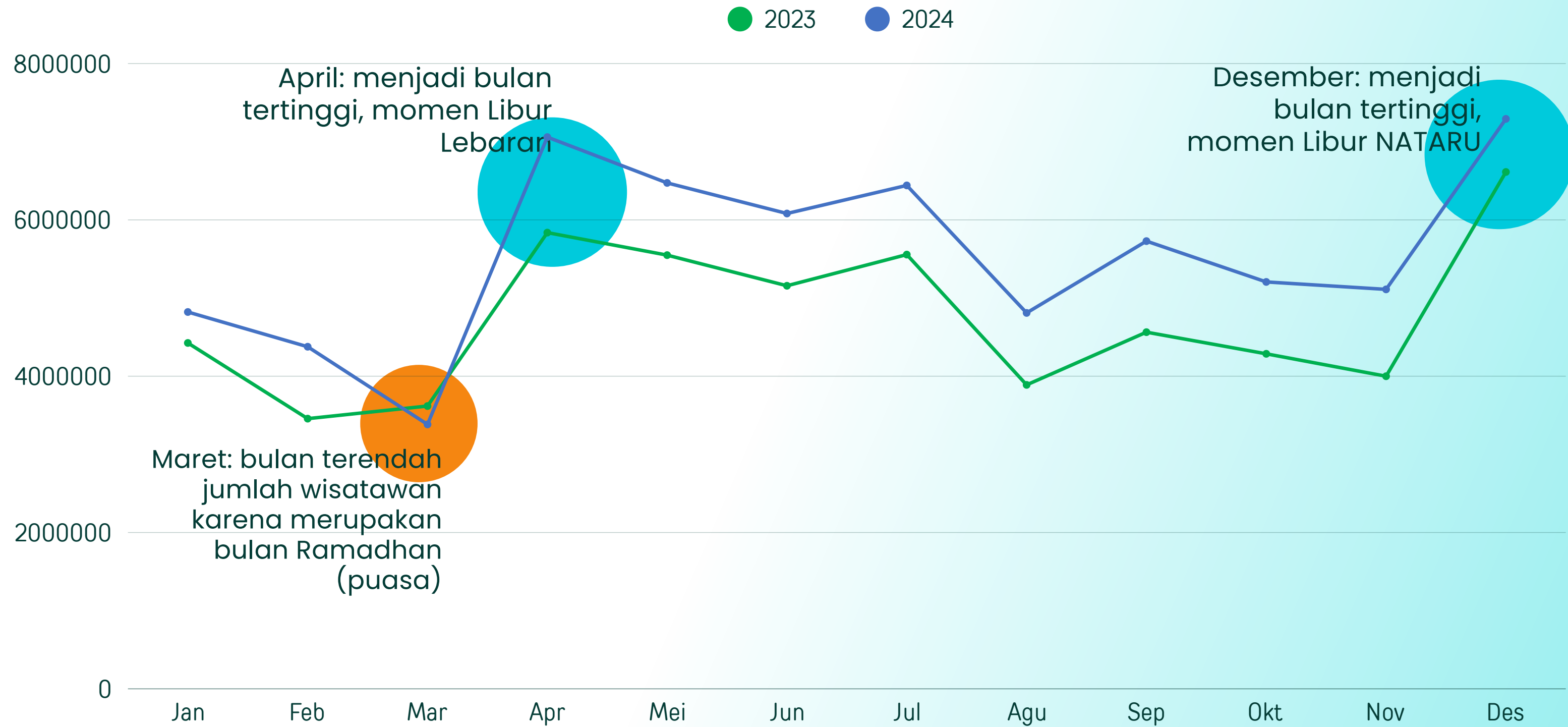

DPP I Nusakambangan - Baturraden



NO	KABUPATEN/KOTA	WISNUS	WISMAN
1	Kab. Banyumas	4.598.066	375
2	Kab. Purbalingga	2.713.938	23
3	Kab. Banjarnegara	1.768.113	5.987
4	Kab. Cilacap	1.318.012	-
5	Kab. Kebumen	2.791.985	-

DPP II Semarang - Karimunjawa



NO	KABUPATEN/KOTA	WISNUS	WISMAN
1	Kota Semarang	7.321.077	24.296
2	Kab. Demak	3.913.112	194
3	Kab. Semarang	4.328.318	2.333
4	Kab. Kudus	3.602.089	174
5	Kab. Jepara	1.976.338	18.858
6	Kab. Kendal	1.028.544	2.832
7	Kab. Pati	1.028.035	89
8	Kab. Grobogan	482.656	-

DPP III Solo – Sangiran



NO	KABUPATEN/KOTA	WISNUS	WISMAN
1	Kota Surakarta	4.389.194	12.786
2	Kab. Karanganyar	1.970.729	7.772
3	Kab. Sragen	491.406	632
4	Kab. Wonogiri	265.472	16
5	Kab. Sukoharjo	95.052	19
6	Kota Salatiga	108.467	11



DPP IV Borobudur – Dieng

NO	KABUPATEN/KOTA	WISNUS	WISMAN
1	Kab. Klaten	6.634.733	214.812
2	Kab. Magelang	3.343.283	296.916
3	Kab. Wonosobo	2.435.569	1.410
4	Kab. Boyolali	1.266.674	1.099
5	Kota Magelang	971.099	349
6	Kab. Temanggung	598.562	1.783
7	Kab. Purworejo	635.024	36

DPP V Tegal – Pekalongan

NO	KABUPATEN/KOTA	WISNUS	WISMAN
1	Kota Tegal	969.974	5
2	Kab. Pekalongan	878.536	40
3	Kab. Pemalang	971.840	10
4	Kab. Batang	870.287	0
5	Kab. Tegal	822.713	0
6	Kab. Brebes	429.755	0
7	Kota Pekalongan	286.032	281





DPP VI Rembang – Blora

NO	KABUPATEN/KOTA	WISNUS	WISMAN
1	Kab. Rembang	2.664.179	19
2	Kab. Blora	918.695	-

Top 10 DTW Paling Diminati Wisnus 2024*



NO	NAMA DTW	KAB/KOTA	JUMLAH WISNUS
1	Masjid Syeikh Zayed	Solo	3.174.428
2	Kota Lama Semarang	Kota Semarang	2.843.886
3	Candi Prambanan	Klaten	2.279.646
4	Makam Sunan Kudus	Kudus	2.039.241
5	Masjid Agung Demak	Demak	1.920.699
6	GOR Satria	Banyumas	1.884.000
7	Makam Sunan Kalijaga	Demak	1.250.361
8	Kawasan Wisata Dataran Tinggi Dieng Banjarnegara	Banjarnegara	1.167.844
9	Candi Borobudur	Kab. Magelang	1.055.934
10	Pantai Marina	Kota Semarang	809.319

MAPPING TOP 10

DTW Paling Diminati Wisnus



6. GOR Satria 1.884.000
8. Kawasan Wisata Dieng 1.167.844

1. Masjid Syeikh Zayed 3.174.428
3. C. Prambanan 2.279.646
9. C. Borobudur 1.055.934

2. Kota Lama SMG 2.843.886
4. Makam Sunan Kudus 2.039.241
5. Masjid Agung Demak 1.920.699
7. Makam S. Kalijaga 1.250.361
10. Pantai Marina 809.319

Top 10 DTW Paling Diminati Wisman 2024*



NO	NAMA DTW	KAB/KOTA	JUMLAH WISMAN
1	Candi Borobudur	Kab. Magelang	230295
2	Candi Prambanan	Klaten	209625
3	Candi Mendut & Pawon	Kab. Magelang	23773
4	Punthuk Setumbu	Kab. Magelang	22386
5	Bukit Rhema	Kab. Magelang	13345
6	Pulau Karimunjawa	Jepara	12635
7	Gedung Lawangsewu	Kota Semarang	8776
8	Pura Mangkunegaran	Surakarta	7600
9	Kota Lama Semarang	Kota Semarang	7200
10	Kawasan Wisata Dataran Tinggi Dieng Banjarnegara	Banjarnegara	5714

MAPPING TOP 10

DTW Paling Diminati Wisman



10. Kawasan Wisata Dieng
5.987

1. C. Borobudur 230.295
2. C. Prambanan 209.625
3. Candi Mendut & Pawon 24.309
4. Punthuk Setumbu 22.309
5. Bukit Rhema 15.445

8. Pura Mangkunegaran
3.958

6. Karimunjawa 12.635
7. Lawang Sewu 9.834
9. Kota Lama SMG 7.599

Sumbangan Sektor Pariwisata terhadap PDRB

Menurut Lapangan Usaha Atas Dasar Harga Berlaku 2024**

NO	LAPANGAN USAHA	2019	2020	2021	2022	2023*	2024**
1	Penyediaan Akomodasi <i>Rp. (Milyar)</i>	6.945,51	40.359,71	43.513,47	52.883	57.760	64.730
2	Penyediaan Makan Minum <i>Rp. (Milyar)</i>	36.724,29					
Jumlah Sektor Pariwisata		43.669,80	40.359,71	43.513,47	52.883	57.760	64.730
Sumbangan Sektor Pariwisata thd PDRB (%)		3,21	2,99	3,03	3,29	3,40	3,56

Sebaran Wisatawan Mancanegara di Jawa Tengah

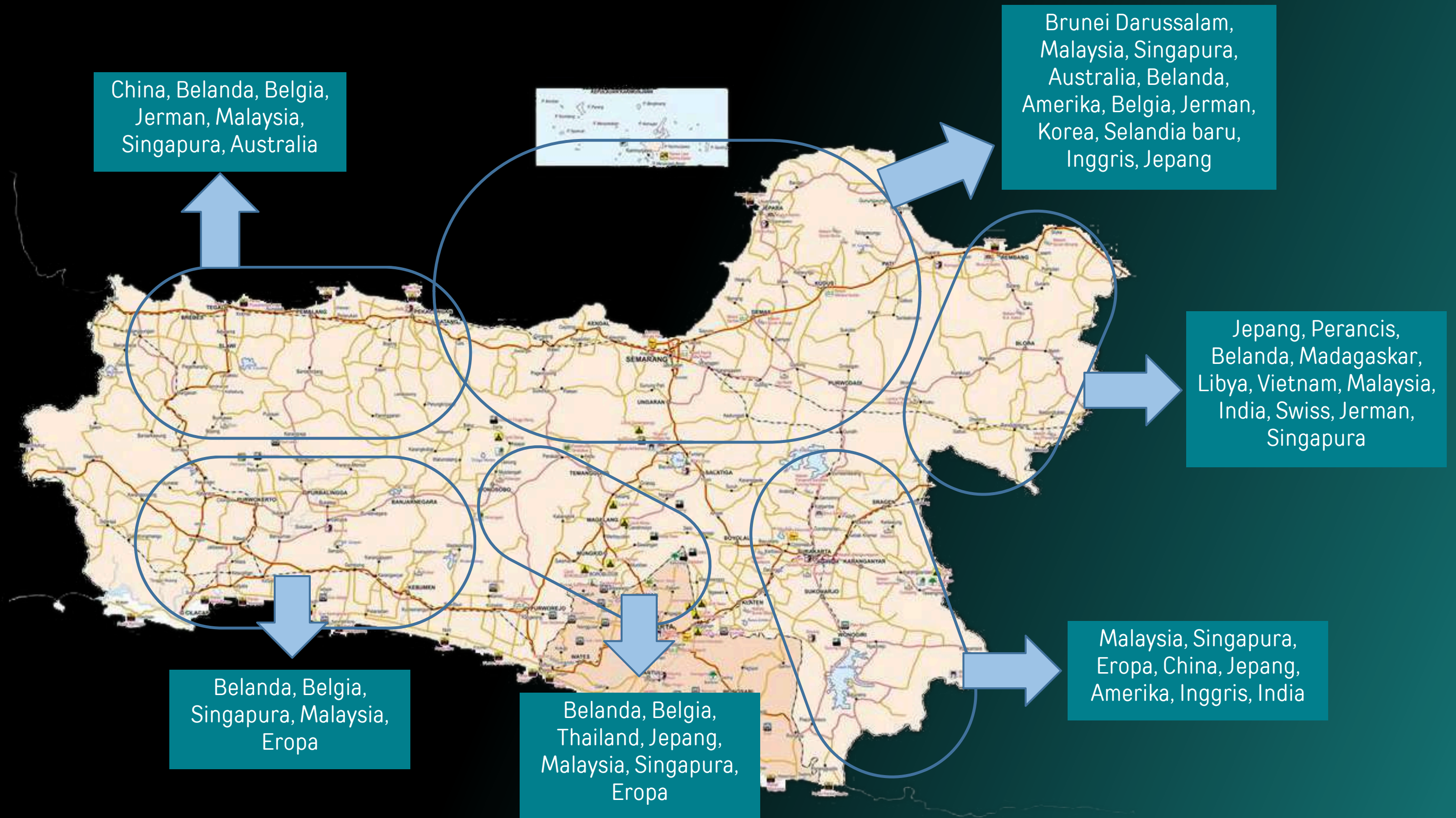

Wisatawan Mancanegara menurut Asal Kebangsaan

3 Pintu Masuk (Bandara A. Yani dan Adi Sumarmo)

Sumber Asal Kebangsaan Wisman yang berkunjung ke Jawa Tengah adalah dari pintu masuk meliputi Bandara dan Pelabuhan.

*data Januari-Oktober 2024 merupakan data wisman yang masuk ke Jawa Tengah melalui 2 Bandara Jawa Tengah. Sedangkan mulai November-Desember 2024 BPS Jateng juga melakukan pendataan wisman melalui Pelabuhan Tanjung Emas Semarang (Cruise Trip)

Sumber: BPS Prov. Jateng

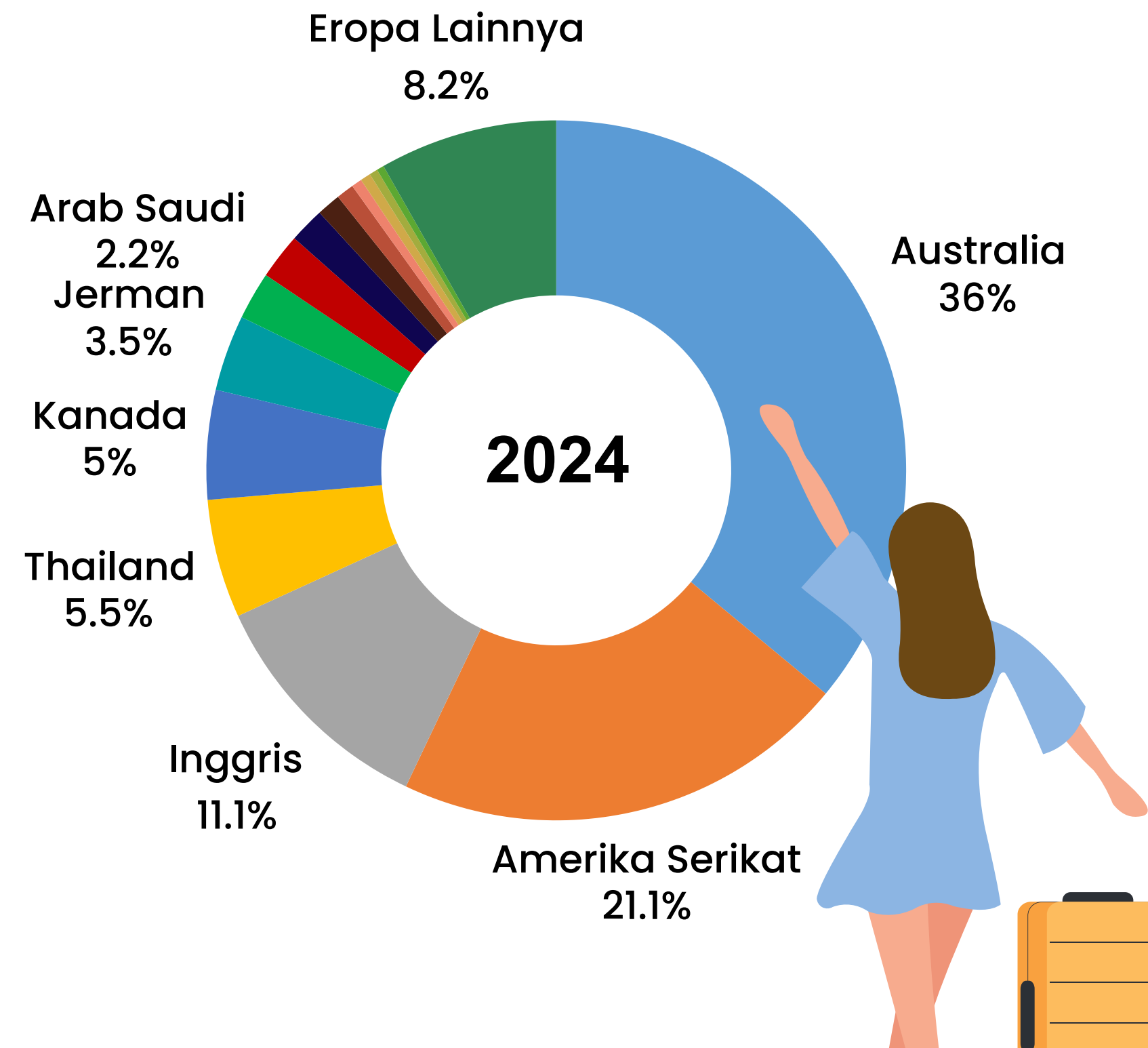

Klasifikasi	Jan	Feb	Mar	Apr	Mei	Juni
Bintang 1	27,57	25,17	24,46	29,68	28,50	9,36
Bintang 2	38,69	41,2	34,75	44,48	46,08	46,73
Bintang 3	38,04	41,44	34,31	44,27	45,99	46,57
Bintang 4	48,53	54,56	43,39	53,36	60,31	58,98
Bintang 5	46,35	50,39	43,33	49,01	55,33	58,09
Total	40,63	44,17	36,7	45,88	49,06	49,44

Klasifikasi	Juli	Agustus	September	Oktober	November	Desember
Bintang 1	27,49	25,96	27,45	28,90	28,63	30,64
Bintang 2	47,79	42,80	46,92	43,63	42,49	48,68
Bintang 3	46,90	43,32	45,31	45,54	44,15	48,20
Bintang 4	60,88	56,77	62,91	60,93	58,26	66,15
Bintang 5	57,81	51,09	67,15	55,24	53,13	58,82
Total	50,04	46,00	50,12	48,78	47,12	52,70

TPK/OKUPANSI HOTEL 2024*

**RATA-RATA OKUPANSI
HOTEL BINTANG
Tahun 2024*
46,52%**

Sumber: BPS Jateng
*2024 angka sementara

Rata-rata Lama Menginap Tamu Hotel

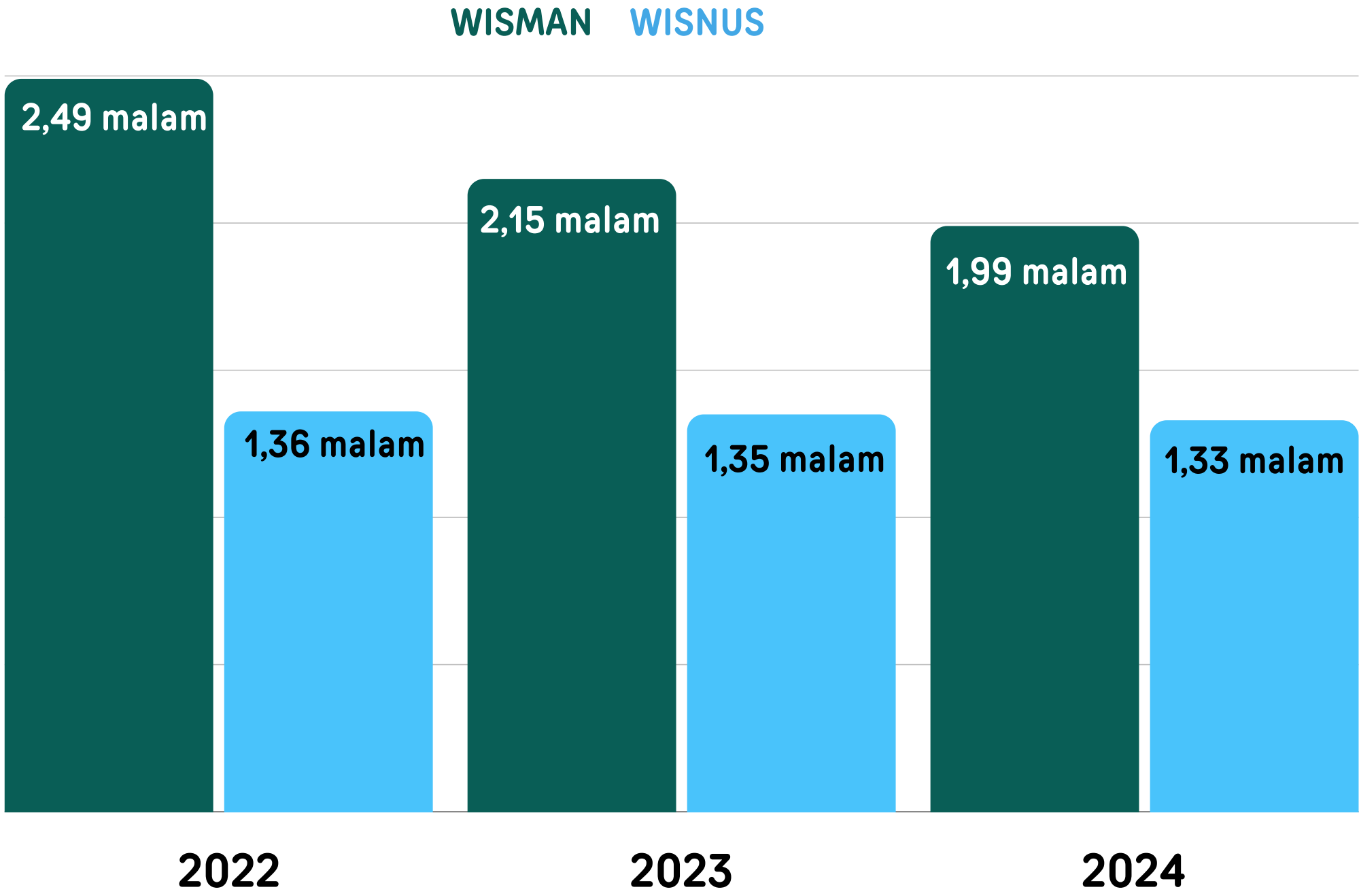

TAHUN	REALISASI	
	WISMAN	WISNUS
2024*	1,99	1,33
2023	2,15	1,35
2022	2,49	1,36
2021	2,4	1,3
2020	1,94	1,31

Sumber: BPS Jateng angka sementara

JUMLAH CRUISE MELALUI PELABUHAN TANJUNG EMAS 2024

TAHUN	CRUISE /CALLS	PENUMPANG/ WISMAN	GROWTH WISMAN (%)
2024	21	16.184	+50%
2023	18	10.779	+620
2022	8	1.487	+100
2021	0	0	-100
2020	6	2.673	-85
2019	24	17.873	-9,83

selama Jan – Des 2024, tercatat 21 **kapal pesiar/cruise bersandar** di Pelabuhan Tanjung Emas, sebagian besar paket *one day trip* yang dibeli oleh wisman penumpang Cruise adalah *Trip* ke Candi Borobudur

Demografi Pengunjung Website Visit Jawa Tengah 2024

● Domestik

● Mancanegara

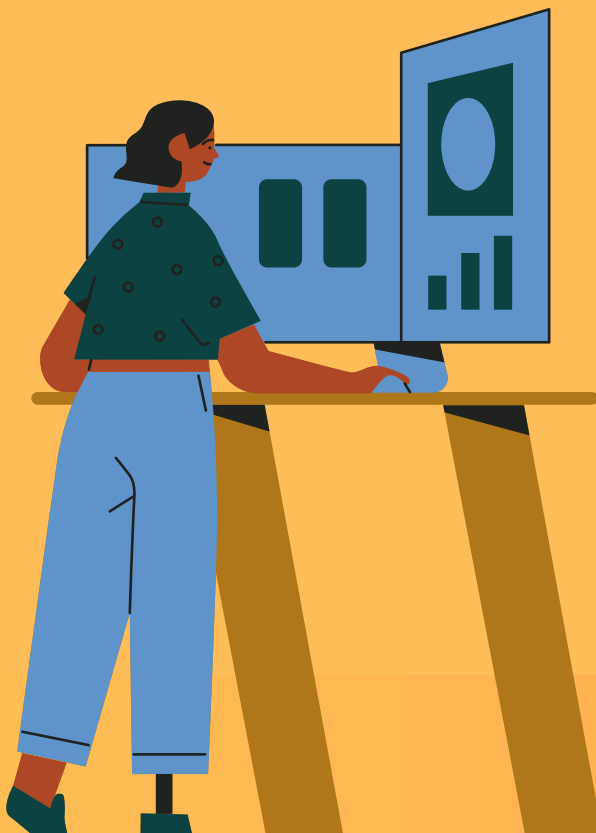
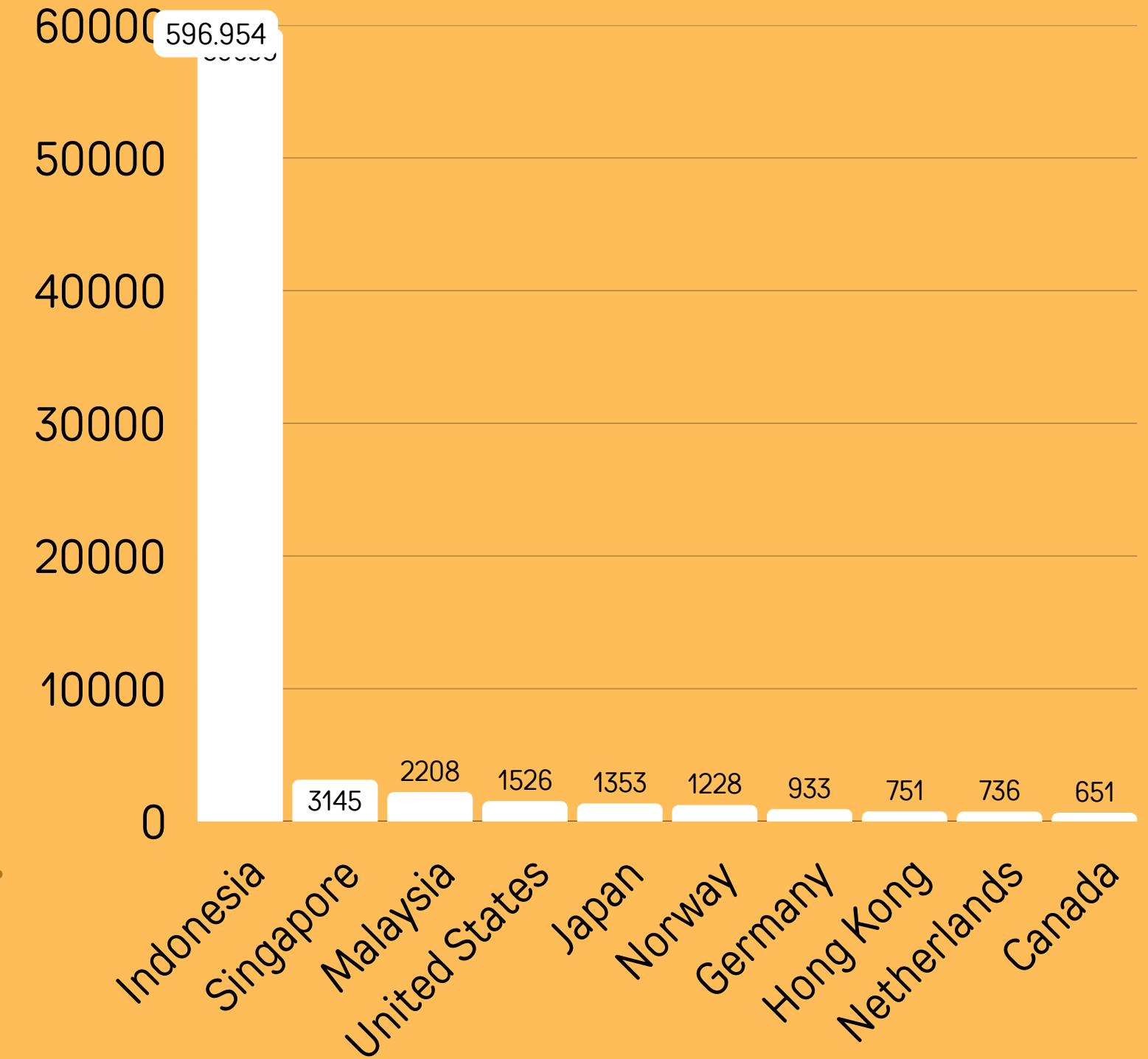
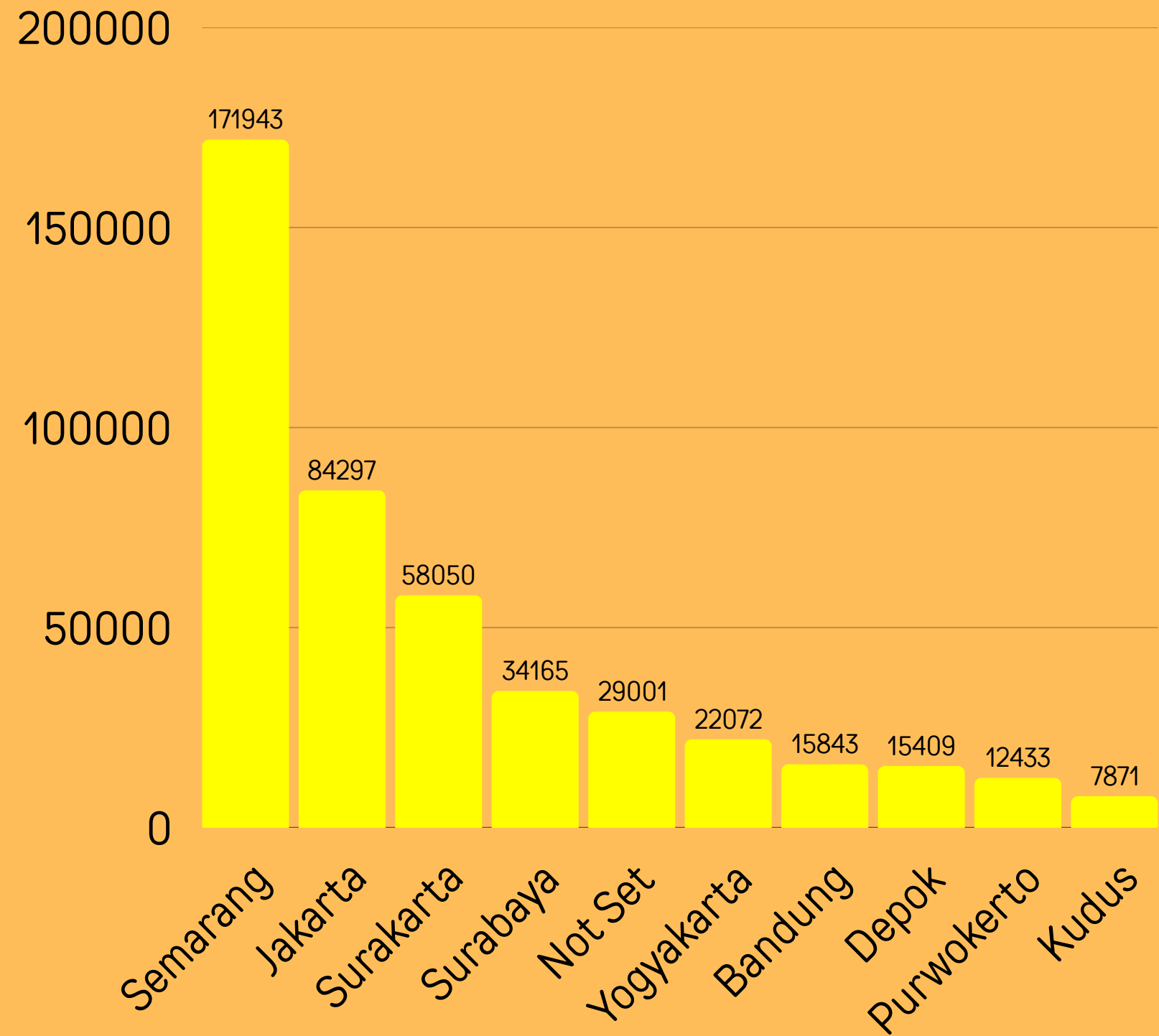

MEDSOS DISPORAPAR JATENG KEPARIWISATAAN 2024



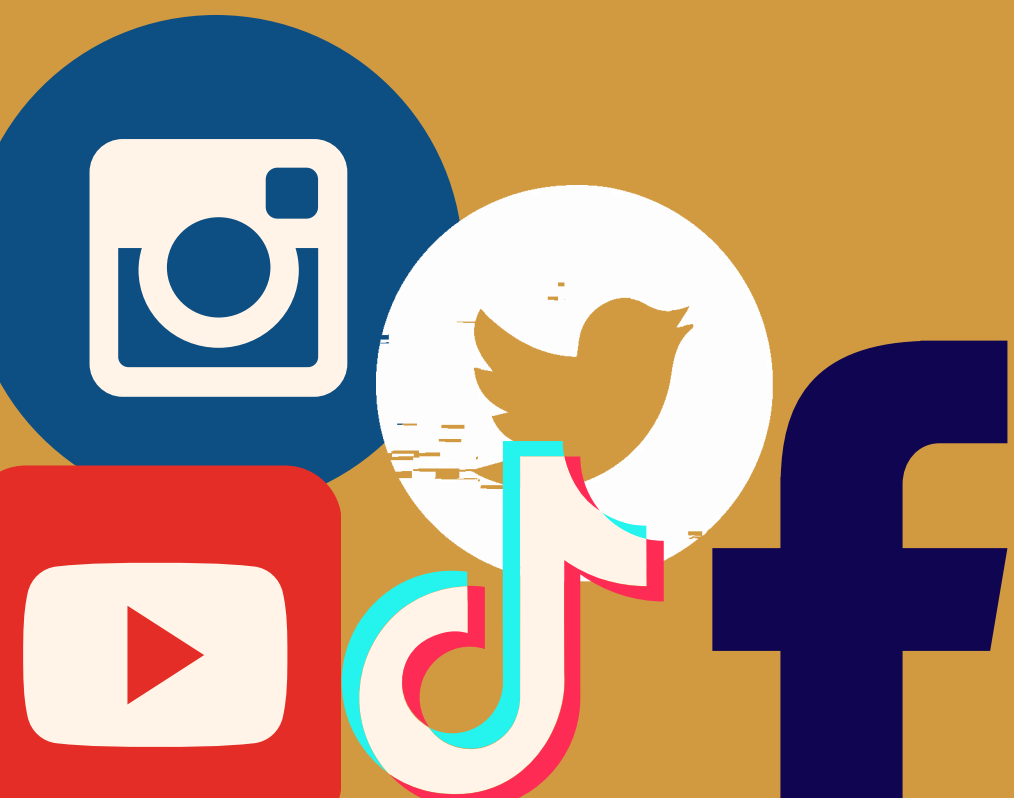

NO.	PLATFORM	NAMA AKUN	JUMLAH FOLLOWERS
1	INSTAGRAM	visitjawatengah	50.569
2	X	visitjawatengah	30.185
3	FANPAGE FACEBOOK	visitjawatengah	5.300
4	YOUTUBE	visitjawatengah	5.390
5	TIKTOK	visitjawatengah	14.400



PENGUNJUNG WEBSITE VISIT JAWA TENGAH 2020-2022

NO.	BULAN	2020	2021	2022	2023	2024
1	Januari	298	323	709	489	58.000
2	Februari	334	315	757	510	52.000
3	Maret	401	562	803	560	49.000
4	April	327	346	650	423	81.000
5	Mei	387	580	842	16.000	75.000
6	Juni	530	975	919	52.000	56.000
7	Juli	528	789	816	60.000	72.000
8	Agustus	635	589	588	66.000	62.000
9	September	471	724	638	63.000	51.000
10	Oktober	465	1037	517	65.000	49.000
11	November	788	801	612	57.000	8.900
12	Desember	496	694	575	68.000	12.000
TOTAL		5.660	7.735	8.426	448.982	625.900

 berdasar google analytics 



ra *ra* Jawa Tengah 2025

**7 Event Pariwisata Jawa Tengah
masuk ke dalam 100 Kharisma
Event Nusantara, dan**

**1 Event Pariwisata Jawa Tengah
terpilih menjadi TOP 10 KEN 2025**

KEN di kurasi oleh tim kurasi event Kemenoar RI



**Festival Payung Indonesia
5-7 September 2025
Kota Surakarta**



**Event Top KEN 2025
dari Jawa Tengah**

1

Grebeg Sudiro
16 Jan – 31 Jan 2025
Pasar Gedhe Kota
Surakarta

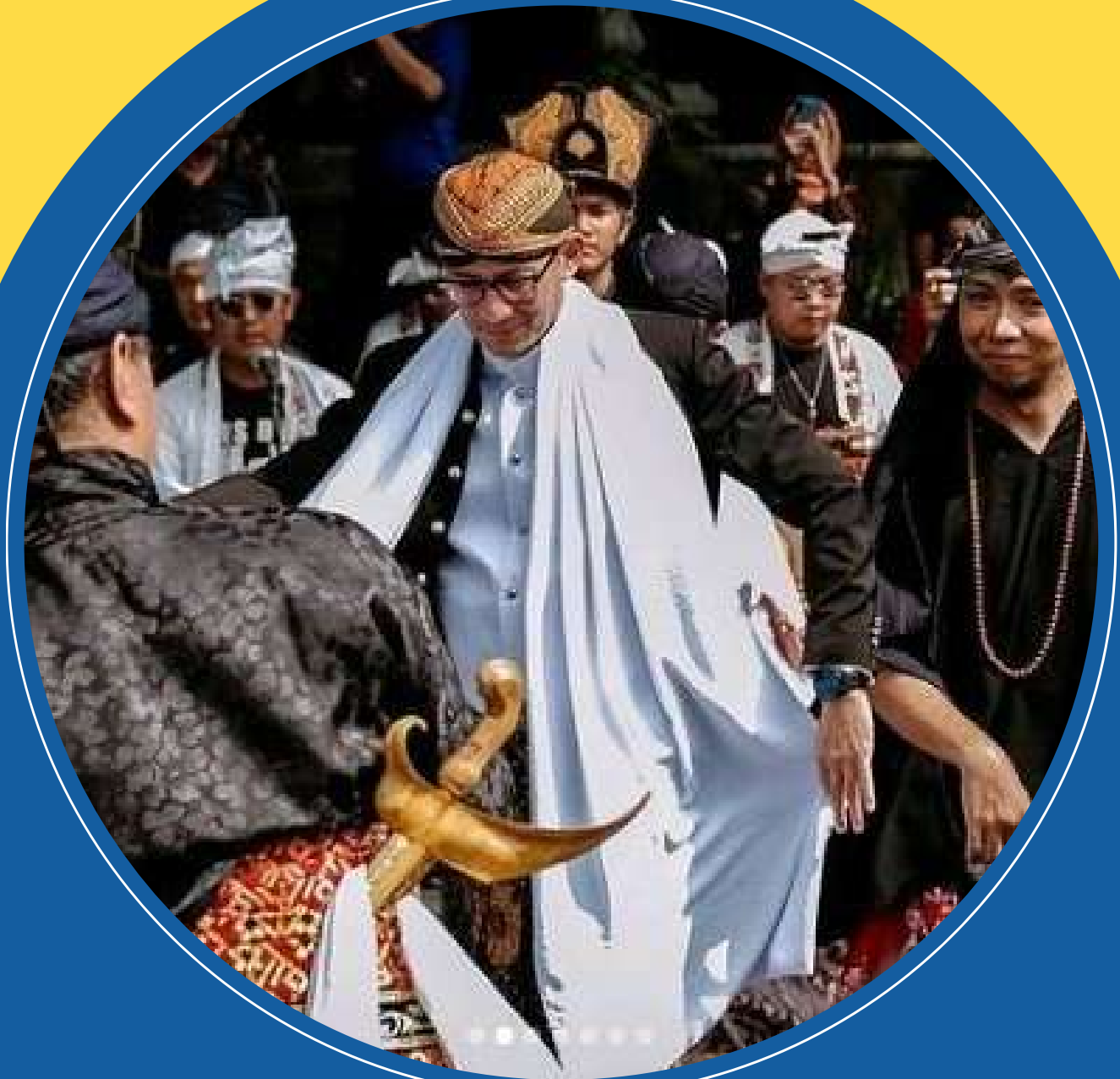

Solo Menari
26–27 April
2025
Kota Surakarta

2

Festival Gunung Slamet
4 – 6 Juli 2025
Desa Wisata Serang, Purbalingga

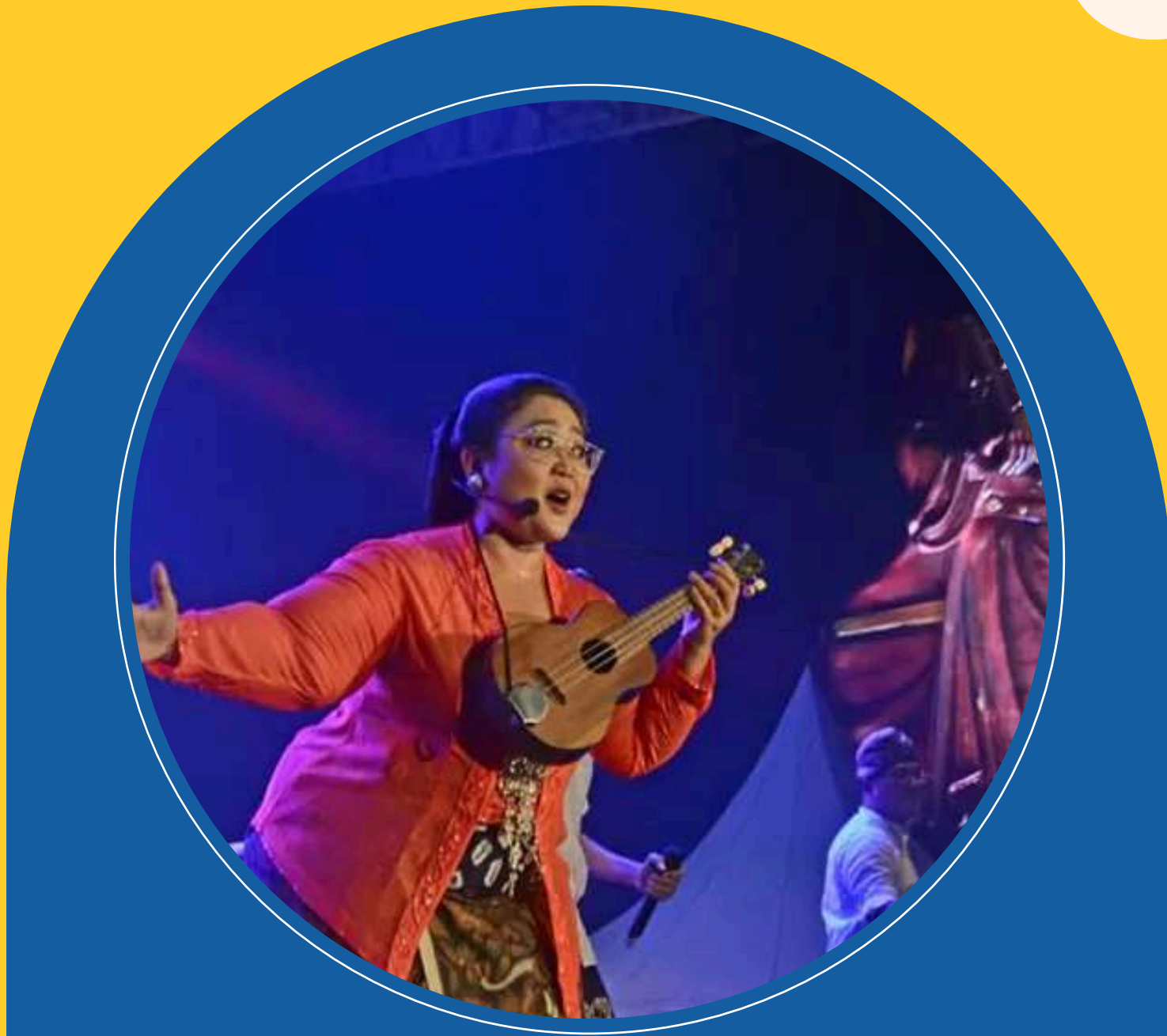

Solo Keroncong Festival
25 – 26 Juli 2025
Pura Mangkunegaran
Kota Surakarta

**Solo International Performing Arts
5 – 7 September 2025
Kota Surakarta**



**Festival Kota Lama
4–15 September 2025
Kawasan Kota Lama Semarang**

**International Mask Festival
14-15 November 2025
Kota Surakarta**



Sebaran Event Pariwisata Jawa Tengah 2025

Total di sepanjang tahun 2025, tercatat akan ada sekitar 270 event di Jawa Tengah

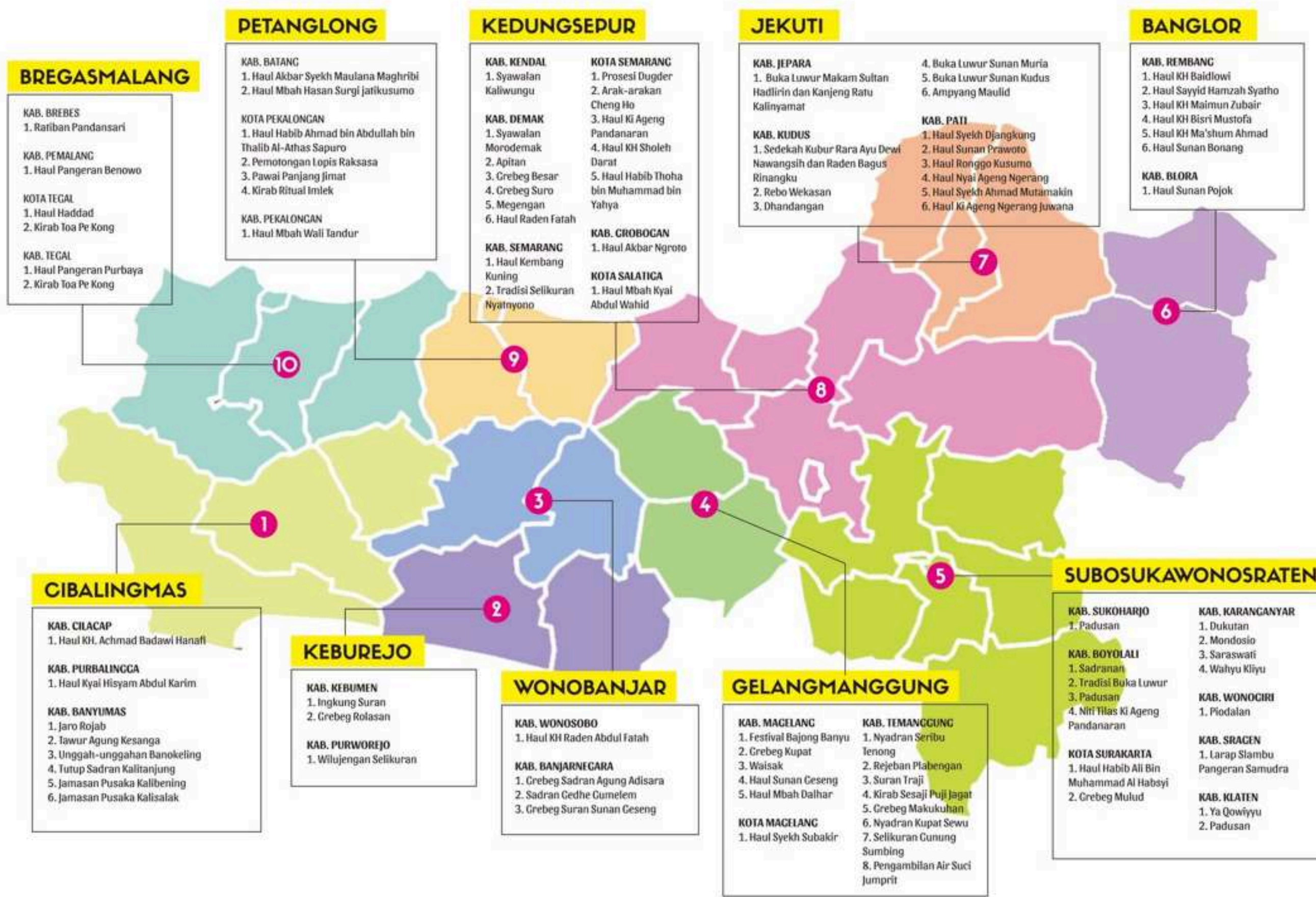

KULINER JAWA TENGAH



Nasi **Liwet**

Sate **Serepeh**



Nasi **Nyangku**

Kepala
Manyung



Nasi **Penggel**

FASILITASI EVENT PARIWISATA 2024

Tahun 2023, 57 event pariwisata telah terfasilitasi dengan total anggaran Rp 717.300.000

Tahun 2024, dengan anggaran 2.215.500.000 sebanyak 64 event terfasilitasi

Tahun 2025, teranggarkan 1.954.000.000 untuk 30 event

SIPA	FESTIVAL NELAYAN	PENILAIAN PENGHARGAAN PEMBANGUNAN DAERAH TINGKAT PROVINSI	FESTIVAL AGROBISNIS UKM & PRODUK LOKAL JAMBU	JUGURAN BUDAYA
FESTIVAL PAYUNG INDONESIA	PULUNG LANGSE	ASIAN SCHOOL BADMINTON CHAMPIONSHIP 2024	MTQ	KALA CITRA
MESASTILLA 100	FESTIVAL LAMPION	JAWA TENGAH TRAVEL MART	BOROBUDUR INTL TOURISM EXPO	MUNAS PPI SE-INDONESIA
DUGDERAN	BOROBUDUR NIGHT CARNIVAL	CENTRAL JAVA TOURISM BUSINESS	DUTA WISATA JATENG	JALAN-JALAN ASTINDO JATENG
FESTIVAL SEWU KUPAT MURIA	KRAKAL MUSIC FEST	PEMBUKAAN POPDA JAWA TENGAH 2024	WANI NGELEG	FESTIVAL KOMUKINO
1 SURTA LANGSE MAKAM PANGERAN SAMUDRA	FESTIVAL BATIK BAKARAN	GELAR BUDAYA GIRI TENGAH	LOMBA SINDHEN MUDA NASIONAL	FESTIVAL BUNGA BANDUNGAN III
FESTIVAL DESA WISATA	REWANDA BOJANA	SEMARAK KATA KREATIF	GEBYAR JAMBORE PEMUDA PROV JATENG	FESTIVAL TAS NUSANTARA
FESTIVAL LAYANG-LAYANG	KAUMAN BATIK ART FESTIVAL	BOROBUDUR JEMPARINGAN FESTIVAL	SENDRARIYA - BANGUN BOROBUDUR	FOTOGRAFER INDONESIA XHIBITION
UPACARA ADAT MONDHOSIO	INACRAFT	KIRAB BUDAYA SADRANAN	BURSA WISATA INDONESIA	BARIKAN KUBRO
MERTI TIRTA AMERTA BHUMI	PHRI SALATIGA RUN 2024	HUT WAYANG ORANG NGESTI PANDOWO	FGD PEMASARAN PARIWISATA	PERINGATAN HARI ANTIKORUPSI DUNIA
FESTIVAL MEGENGAN	PKKP	PSA PHOTOGRAPHY BOROBUDUR	NYADRAN GUNUNG SILURAH	

HASIL KAJIAN/PENELITIAN KEPARIWISATAAN TAHUN 2024

Pola Perjalanan Wisata/Travel Pattern Jawa Tengah 2024

1. Teridentifikasi daya tarik wisata di Jawa Tengah Tahun 2024.
2. Teridentifikasi sarana dan prasarana pendukung perjalanan wisata di Jawa Tengah Tahun 2024.
3. Memberikan masukan kepada pihak terkait dengan penyusunan program perjalanan wisata.

Sebanyak 260 Pola Perjalanan Wisata telah tersusun, dengan rincian:

- 154 Travel Pattern tiap Kab/Kota di Jateng;
- 96 Travel Pattern kombinasi antar Kab/Kota di Jateng;
- 10 Travel Pattern kombinasi dengan Kab/Kota di Provinsi yang berbatasan dengan Jateng.



WISATAWAN NUSANTARA

URAIAN	JUMLAH PENGELUARAN
SEBELUM KE JAWA TENGAH	Rp. 1 111.128
SAAT DI JAWA TENGAH	Rp. 3.594.734
SETELAH KE JAWA TENGAH	Rp. 976.326
TOTAL	Rp 5.682.188

WISATAWAN MANCANEGARA

URAIAN	JUMLAH PENGELUARAN (kurs 14.800)
SEBELUM KE JAWA TENGAH	\$ 151,68
SAAT DI JAWA TENGAH	\$ 345,24
SETELAH KE JAWA TENGAH	\$ 216,92
TOTAL	\$ 713,83

RATA-RATA PENGELUARAN WISATAWAN JAWA TENGAH 2024*

Note: Menurut UNWTO (United Nations World Tourism Organization), **Komponen Pengeluaran Wisatawan Dihitung Sejak Sebelum Berangkat ke Lokasi hingga Setelah dari Lokasi**

angka sementara

Pengembangan Destinasi Pariwisata



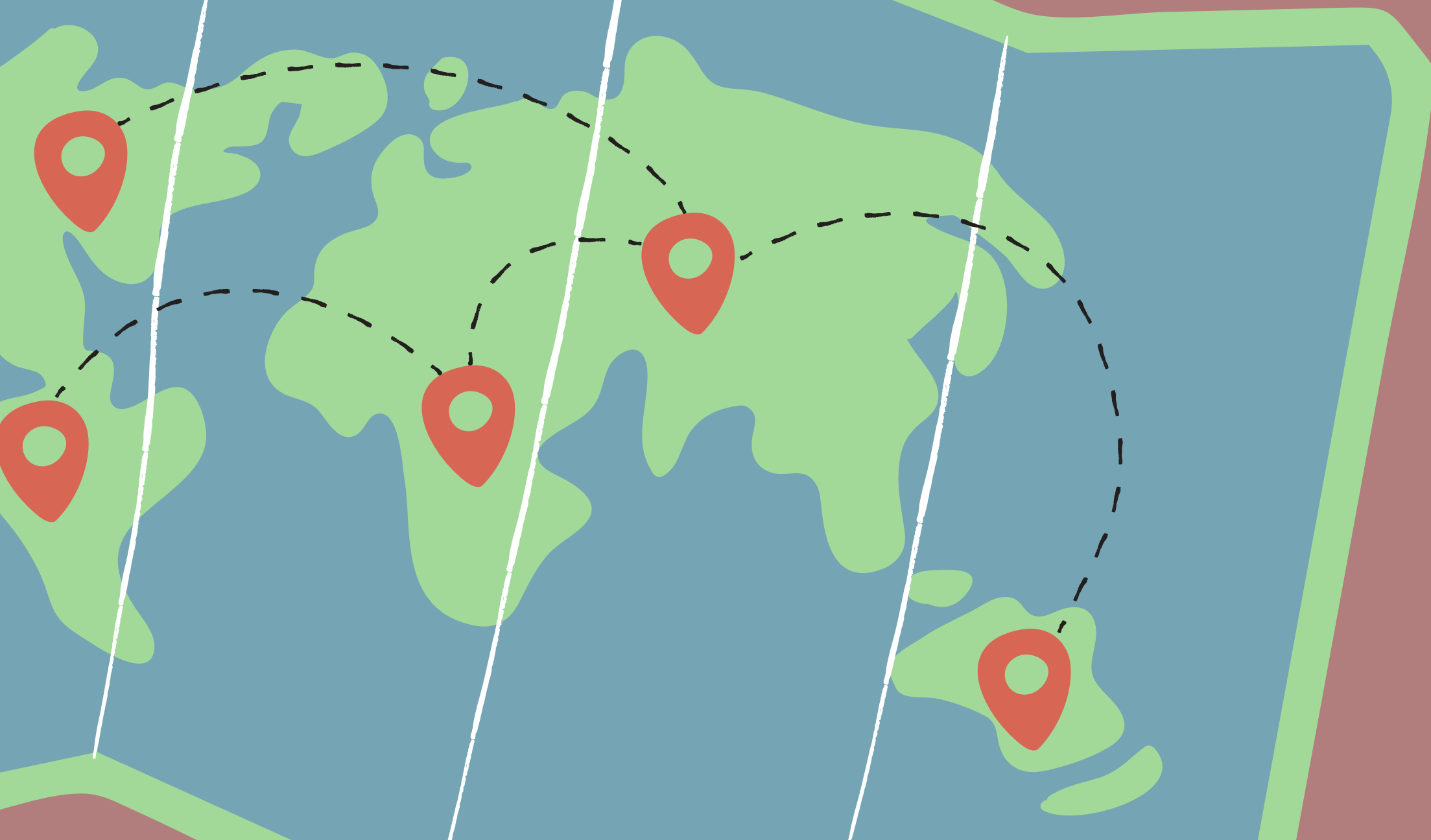

JUMLAH DAYA TARIK WISATA JAWA TENGAH 2024*

TAHUN	ALAM	BUDAYA	BUATAN	JUMLAH
2024	750	267	590	1607
2023	693	232	468	1393
2022	607	172	456	1.235

DATA DESA WISATA JAWA TENGAH 2024*

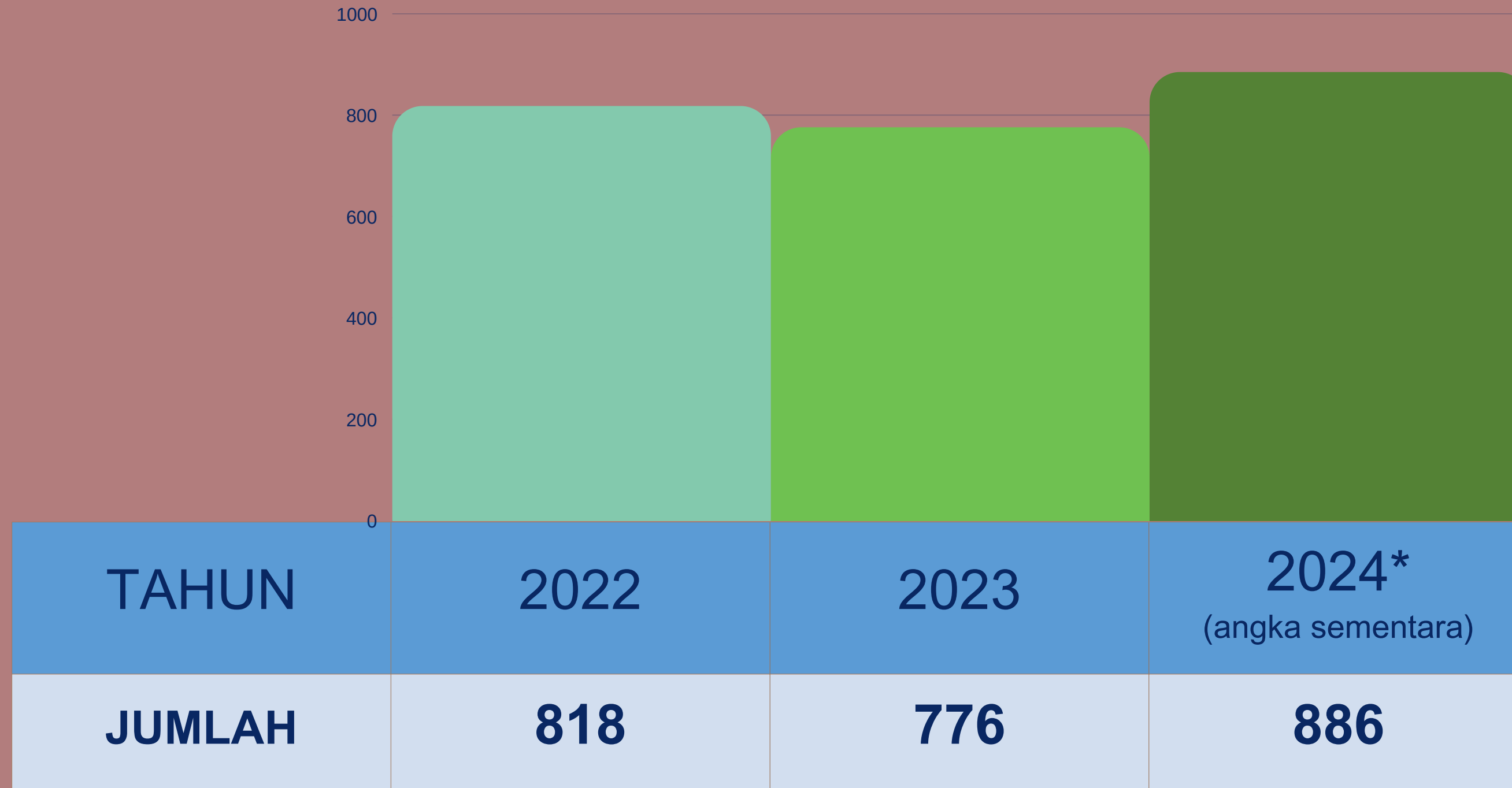

POPULASI DESA WISATA JAWA TENGAH 2024*

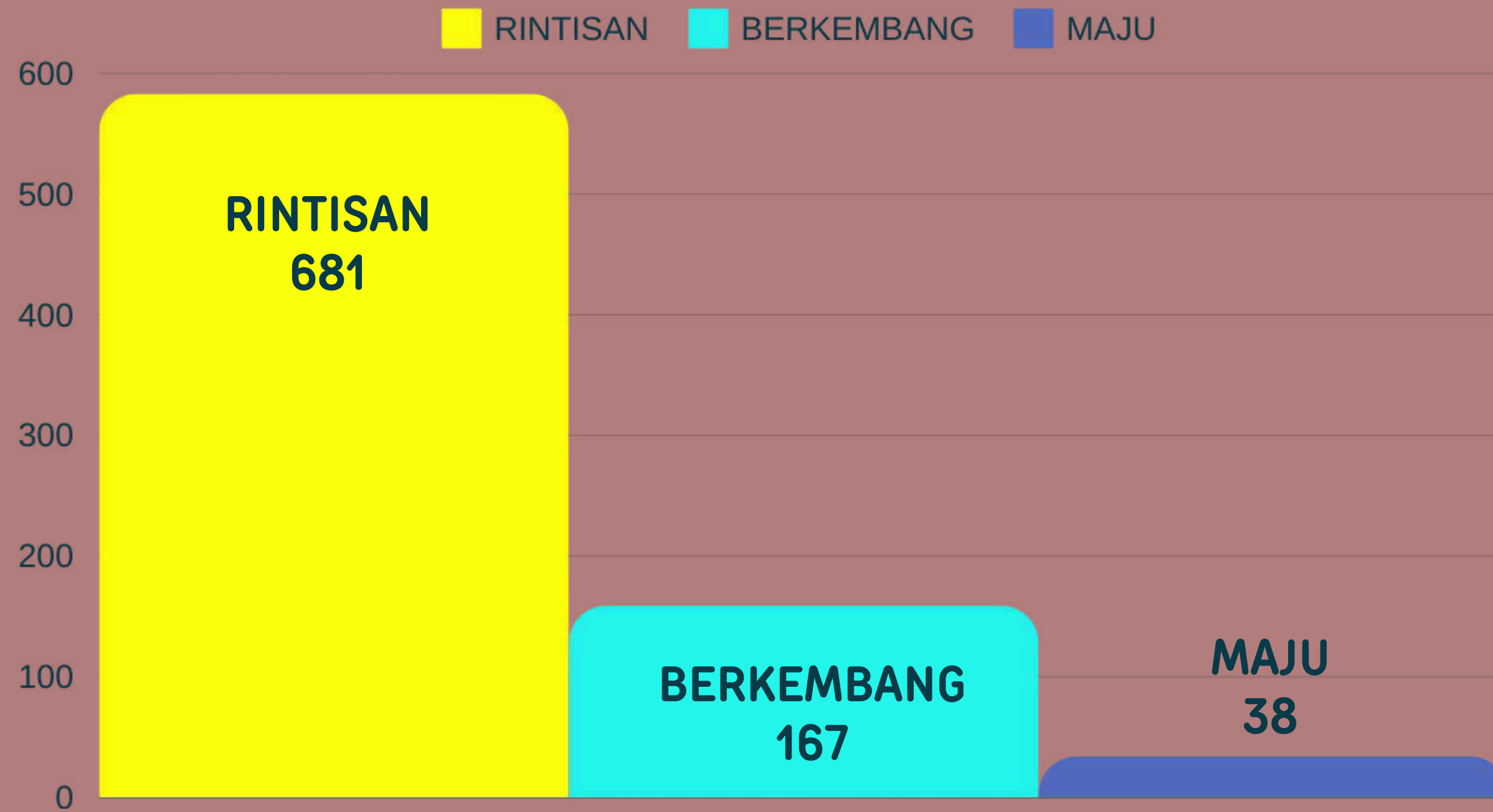

JUMLAH HOTEL BINTANG & NON BINTANG

DATA 2024 BELUM TERSEDIA

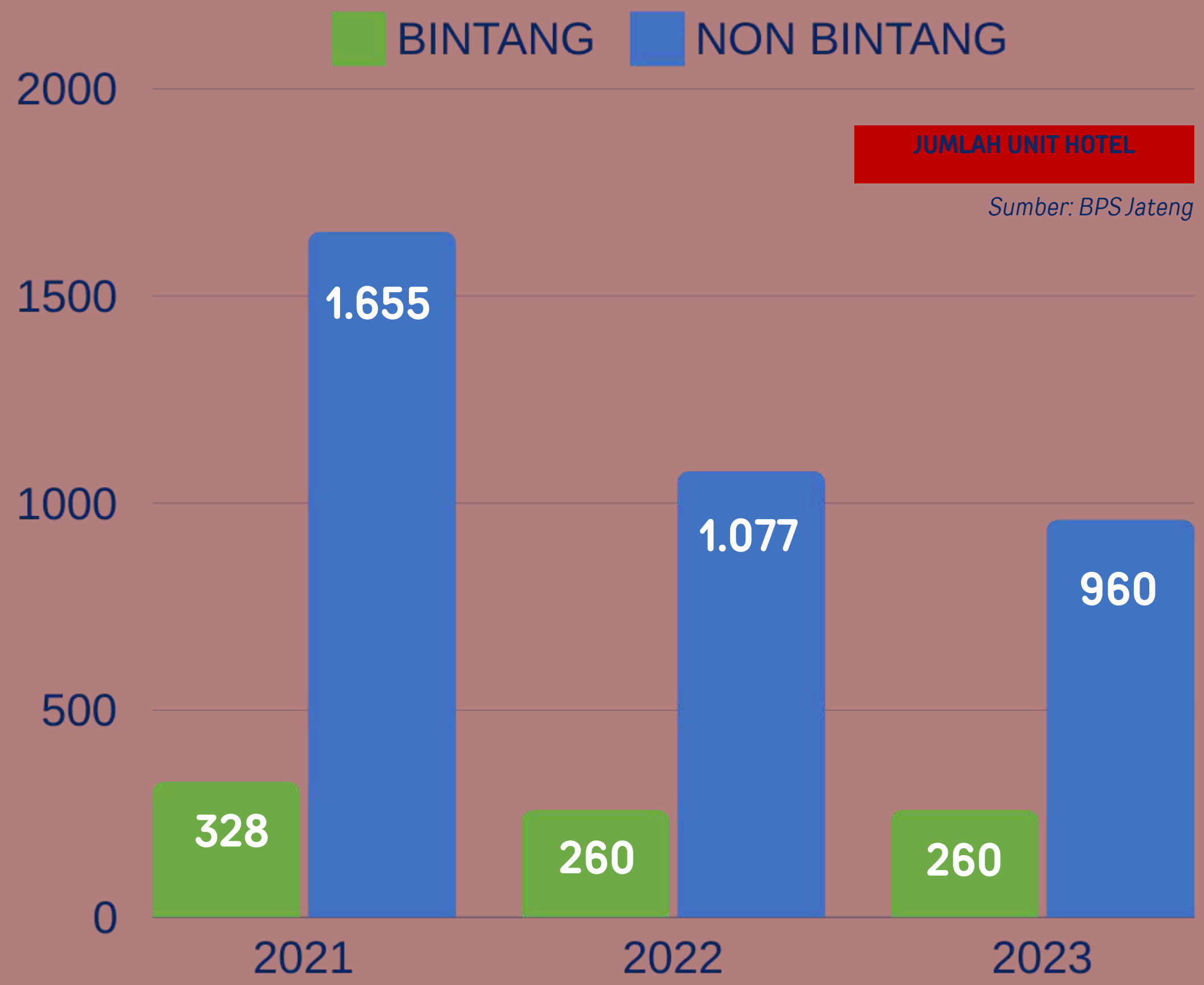

JUMLAH UNIT HOTEL

Sumber: BPS Jateng

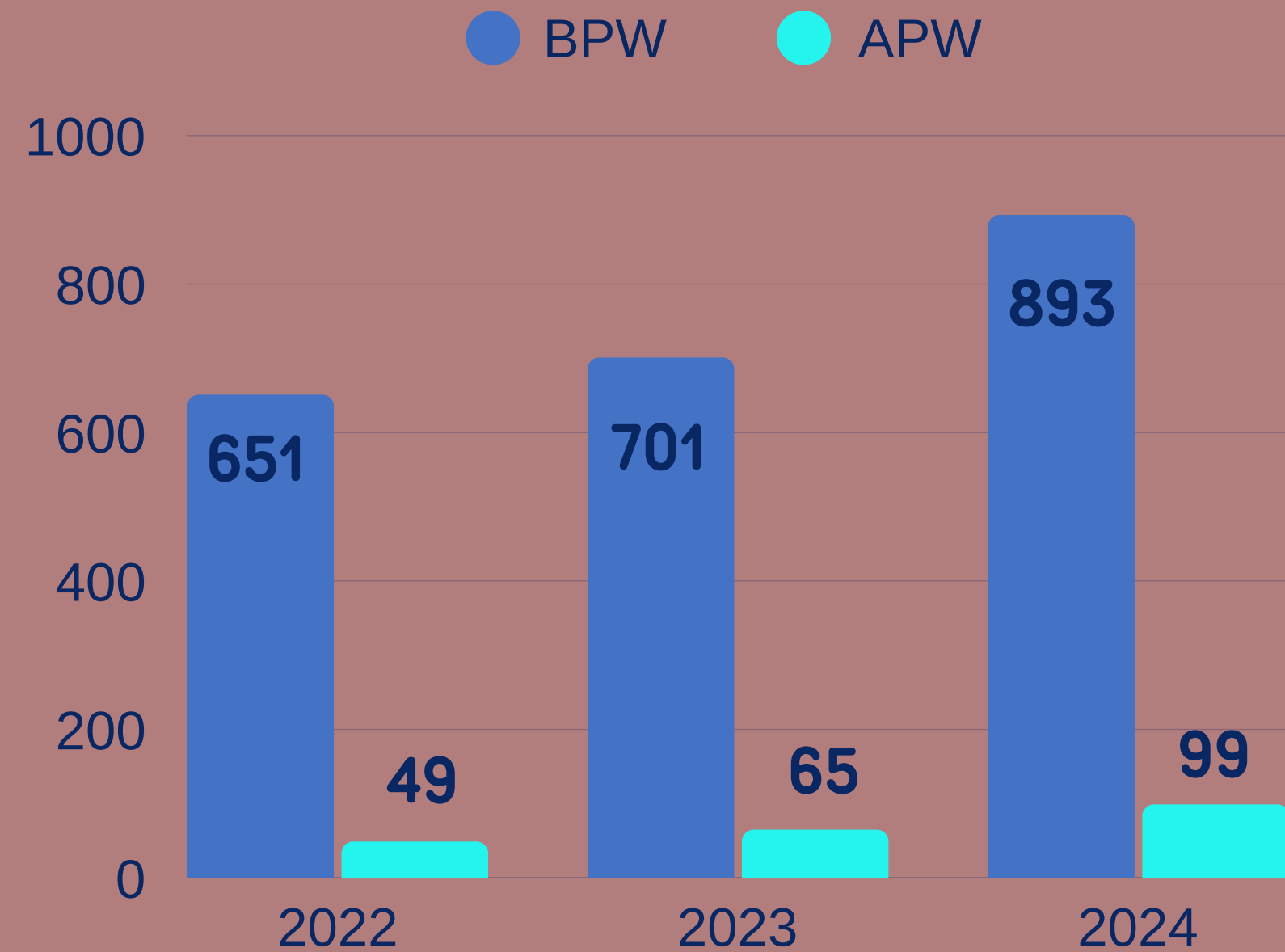

**JUMLAH
BIRO PERJALANAN & AGEN
PERJALANAN WISATA
2024***

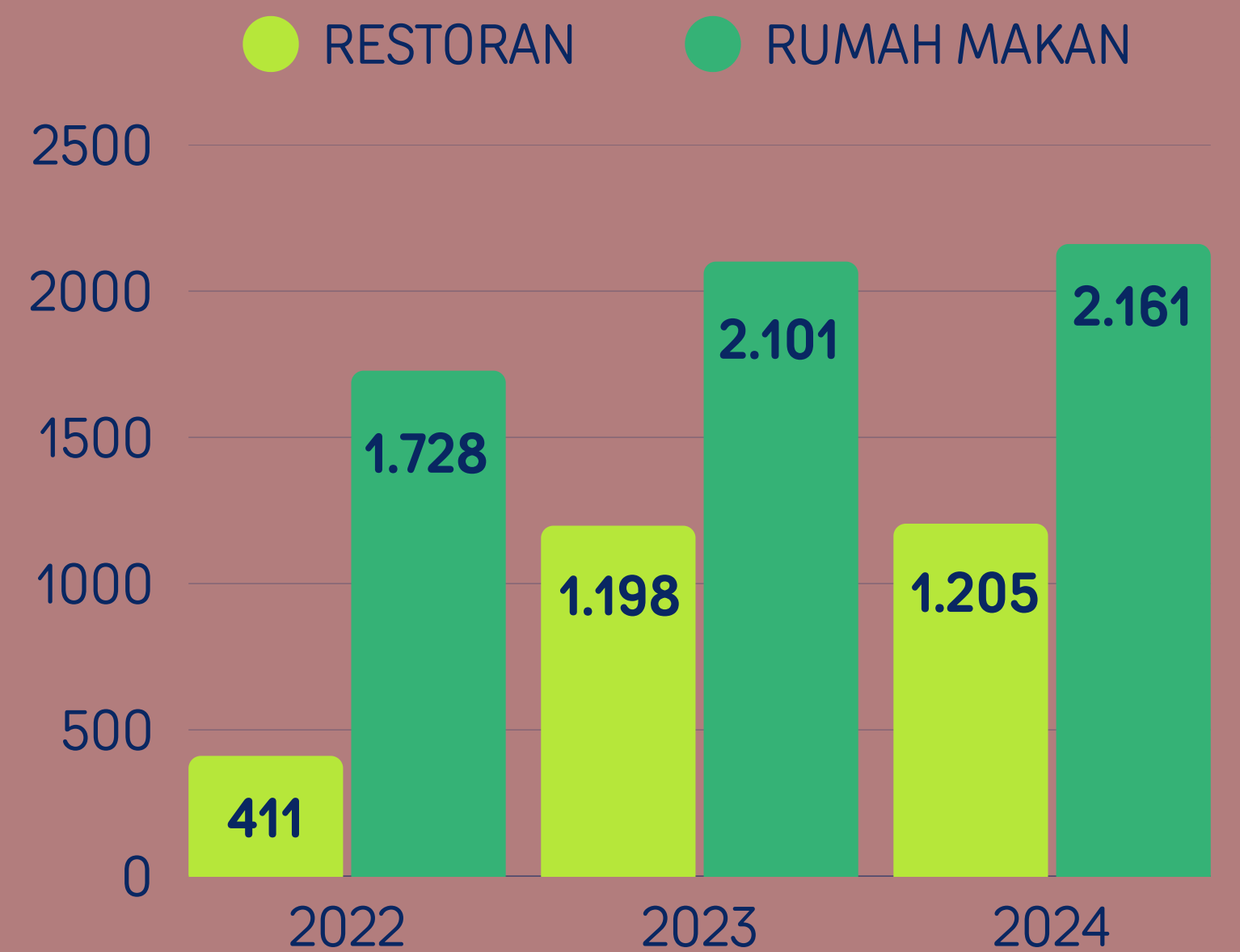

**JUMLAH
RESTORAN DAN
RUMAH MAKAN
2024***

Sumber: PDP, DISPORAPAR
update s.d Sept 2024 (angka sementara)

NO	URAIAN USAHA PARIWISATA	2022	2023	2024
1	Usaha Daya Tarik Wisata	791	1.109	1.289
2	Usaha Kawasan Pariwisata	61	70	106
3	Usaha Transportasi Wisata	18	21	40
4	Usaha Jasa Makanan dan Minuman	2.653	4.237	5.315
5	Usaha Jasa Penyediaan Akomodasi	2.362	2.439	2.417
6	Usaha Penyelenggaraan Kegiatan Hiburan Dan Rekreasi	605	719	723
7	Usaha Penyelenggara Pertemuan, Perjalanan Insentif, Konferensi & Pameran	40	70	84
8	Usaha Jasa Informasi Pariwisata	8	15	21
9	Usaha Jasa Pramuwisata	8	40	42
10	Usaha SPA	158	172	183
11	Usaha Jasa Perjalanan Wisata	935	973	1.031
12	Usaha Wisata Tirta	114	120	128
13	Usaha Jasa Konsultan Pariwisata			1
TOTAL		7.753	9.985	11.380

JUMLAH USAHA PARIWISATA DI JAWA TENGAH TAHUN 2024



*Anugerah Pesona
Indonesia 2023*

*Anugerah Desa Wisata
Indonesia 2023*

Desa Wisata Nusantara 2023

Kampanye Sadar Wisata 5.0

PRESTASI PARIWISATA JATENG



Anugerah Pesona Indonesia 2023

1. **Jamu Jun (Kota Semarang)**, Juara 2 Kategori Minuman Tradisional
2. **Lurik Klaten (Kab Klaten)**, Juara 1 Kategori Cinderamata
3. **Jelajah Bumi Wali Offroad (Kab Demak)**, Juara 1 Kategori Wisata Olahraga & Petualangan
4. **Gunung Gajah (Kab Semarang)**, Juara 2 Kategori Dataran Tinggi
5. **Atraksi Prajurit Keraton (Kota Surakarta)**, Juara 1 Atraksi Budaya
6. **Tembiring Creative Fun (Kab Demak)**, Juara 1 Kategori Destinasi Kreatif
7. **Pracima Tuin (Kota Surakarta)**, Juara 2 Kategori Destinasi Baru





Anugerah Desa Wisata Indonesia 2023

Kategori Kelembagaan DesaWisata & CHSE

Juara Harapan: Desa Wisata Besani, Kabupaten Batang

Terbaik Kategori Suvenir

Juara 4: Desa Wisata Sidowarno, Kabupaten Klaten

Terbaik Kategori Desa Wisata Rintisan

Juara 2: Desa Wisata Pekunden, Kabupaten Banyumas

Terbaik Kategori Desa Wisata Berkembang

Juara Harapan :

1. Desa Wisata Sambingrejo, Kabupaten Blora
2. Desa Wisata Conto, Kabupaten Wonogiri

KATEGORI 1 (sangat tertinggal/tertinggal/berkembang)

1. **Desa Wisata Guci (Kab Tegal)** peringkat 3
2. **Desa Wisata Melung (Kab Banyumas)** peringkat 7
3. **Desa Wisata Bangsri (Kab Blora)** peringkat 13

KATEGORI II (MAJU/MANDIRI)

1. **Desa Wisata Jangglengan (Kab. Sukoharjo)** peringkat IX
2. **Desa Wisata Karangkemiri (Kab. Banyumas)** peringkat X
3. **Desa Wisata Plajan (Kab. Jepara)** peringkat XI
4. **Desa Wisata Tunggulrejo (Kab. Karanganyar)** peringkat XIII

Kampanye Sadar Wisata 5.0

1. **Local Champion Terbaik** Ahmad Mudofar Ersyidik (Candirejo)
2. **Desa Wisata Bugisan**, Juara 2 Kategori Diseminasi
3. **Kampung Wisata Mendut Mungkid**, Juara 3 Inovasi Kategori Produk dan Pemasaran

Kampanye Sadar Wisata 5.0





PRESTASI 2024

ABBWI

**Juara II
Anugerah Bangga Berwisata Di Indonesia
(ABBWI)**

**Juara II
Provinsi terbaik dengan Implementasi
Kebijakan Strategis Nasional**

Duta Wisata



PRESTASI 2024

**Juara 1
Pemilihan Duta Wisata Indonesia 2024**

& Best Performance Duta Wisata Indonesia 2024

Prestasi Desa Wisata 2024



- **ADWI**

- 1. Desa wisata Wanurejo Kab Magelang**

Juara 1 kategori Amenitas

- 2. Desa Wisata Pesona Gunung Prau (Desa Petakbanteng) Kab. Wonosobo**

Juara 1 kategori Resiliensi

- 3. Desa Wisata Bangowan Kab Blora**

Juara 2 Desa Wisata Rintisan

- **LDWN**

- 1. Desa wisata Lerep Kabupaten Semarang**

Juara 2 Desa Wisata Kategori Maju Mandiri

- 2. Desa Wisata Teluk Awur Kabupaten Jepara**

Peringkat 8 Desa Wisata Kategori Maju Mandiri

- 3. Desa Wisata Melung Kabupaten Banyumas**

Peringkat 4 Desa Wisata Kategori Sangat Tertinggal/Rintisan/Berkembang

Juara Gelar Desa Wisata Jawa Tengah 2024



- **Juara 1:** Desa Wisata Pagak, Kabupaten Banjarnegara
- **Juara 2:** Desa Wisata Kemutug Lor, Kabupaten Banyumas
- **Juara 3:** Desa Wisata Tegalsambi, Kabupaten Jepara
- **Juara Harapan 1:** Desa Wisata Tasikharjo, Kabupaten Rembang
- **Juara Harapan 2:** Desa Wisata Jatibatur, Kabupaten Sragen
- **Juara Harapan 3:** Desa Wisata Karangmangu, Kabupaten Cilacap

Desa Wisata Penerima Bantuan Keuangan

Note: Bantuan keuangan tidak diberikan secara berturut-turut kepada Desa Wisata tertentu.

2022

127

Desa Wisata

18,1 M

**Total Nominal
Bantuan**

2023

128

Desa Wisata

17,3 M

**Total Nominal
Bantuan**

2024

177

Desa Wisata

18,1 M

**Total Nominal
Bantuan**

Perkembangan Bantuan Keuangan Ke Pemdes Desa Wisata di Jawa Tengah

2020	2021	2022	2023	2024
Jumlah Bantuan : 100 Desa Wisata Rintisan : 85 Berkembang : 10 Maju : 5 Pagu : 18.500.000.000	Jumlah Bantuan : 260 Desa Wisata Rintisan : 250 Berkembang : 6 Maju : 4 Pagu : 32.000.000.000	Jumlah Bantuan : 131 Desa Wisata Rintisan : 120 Berkembang : 9 Maju : 2 Pagu : 18.500.000.000	Jumlah Bantuan : 140 Desa Wisata Rintisan : 130 Berkembang : 9 Maju : 1 Pagu : 18.500.000.000	Jumlah Bantuan : 181 Desa Wisata Rintisan : 180 Berkembang : 1 Maju : 0 Pagu : 18.500.000.000
Realisasi Jumlah Desa Wisata 100 Rintisan : 85 Berkembang : 10 Maju : 5 Pagu : 18.500.000.000	Realisasi Jumlah Desa Wisata 237 Rintisan : 227 Berkembang : 6 Maju : 4 Pagu : 29.200.000.000	Realisasi Jumlah Desa Wisata 127 Rintisan : 116 Berkembang : 9 Maju : 2 Pagu : 18.100.000.000	Realisasi Jumlah Desa Wisata 128 Rintisan : 118 Berkembang : 9 Maju : 1 Pagu : 17.300.000.000	Realisasi Jumlah Desa Wisata 177 Rintisan : 176 Berkembang : 1 Maju : 0 Pagu : 18.100.000.000

Rintisan : 722 Desa Wisata
Berkembang : 35 Desa Wisata
Maju : 12 Desa Wisata

TARGET : 106.000.000.000
REALISASI: 101.200.000.000

BANKEU DESWITA 2024

Kriteria Desa	Penerima		Realisasi		Prosentase Realisasi Desa	Prosentase Realisasi Keuangan
	Jumlah Desa	Nominal (Rp)	Jumlah Desa	Nominal		
Rintisan	180	18.000.000.000	176	17.600.000.000	97,78%	97,78%
Berkembang	1	500.000.000	1	500.000.000	100%	100%
Maju*	0	-	0	-	0%	0%
JUMLAH	181	18.500.000.000	177	18.100.000.000	97,79%	97,84%

Progres	Desa	Prosentase
Mundur	3	1,66%
TMS	1	0,55%
Penyampaian LPJ	152	83,98%

Tindaklanjut penyampaian LPj

- Desk Percepatan LPj dengan mengundang Pemerintah Desa penerima bankeu desa wisata pada tanggal 10-12 Desember 2024
- Monev & desk langsung ke desa wisata penerima bantuan keuangan
- Surat Kepala Disporapar Prov. Jateng Nomor 500.13/23 tanggal 6 Januari 2025 perihal Pemberitahuan Penyampaian Laporan Pertanggungjawaban Bankeu Desa Wisata Tahun 2024 ke-2

Pengembangan SDM Pariwisata & Ekraf



SDM PARIWISATA 2022–2024

Sumber data: DISPORAPAR (diolah)



NO	BIDANG/SEKTOR	2022	2023	2024
1	Akomodasi	5.467	5.755	6.043
2	Daya Tarik Wisata	5.703	6.003	6.303
3	Desa Wisata	742	1.687	1.771
4	Hiburan dan Rekreasi	180	7.815	8.206
5	Jasa Makan Minum	1.710	12.173	12.782
6	Jasa Perjalanan	3.591	3.780	3.969
7	Jasa Transportasi	247	260	273
8	Spa	1.511	1.590	1.670
9	Jasa Pramuwisata	527	460	532
10	Jasa Info. Wisata	38	40	42
11	MICE	570	600	630
12	SDM Kaw. Pariwisata	1.425	1.500	1.575
13	Jasa Konsultan Wisata	0	0	0
14	Jasa Bandara	0	0	0
15	Jasa Pelabuhan	0	0	0
Total		39.670	41.663	43.795

SDM PARIWISATA TERSERTIFIKASI DISPORAPAR JATENG

NO	BIDANG	2022	2023	2024*	TOTAL
1	Pemandu Ekowisata	0	150	70	300
2	Pemandu Agrowisata	0	50		90
3	Pemandu Outbond	0			40
4	Tour Planner	50			50
5	MICE	50			50
TOTAL		100	200	70	530

*2024 ongoing

Sumber data: DISPORAPAR (diolah)

SDM Pariwisata Terlatih DISPORAPAR Jateng

NO	KEGIATAN	2022	2023	2024	TOTAL
1	Pelatihan Bahasa Mandarin	50			50
2	Pelatihan Pemandu Rafting	200			200
3	Pelatihan Pemandu Wisata Umum	40			40
4	Live-in Mas Mbak Jateng	50			50
5	Pelatihan Homestay		50		50
6	Pembekalan dan Peningkatan Kapasitas SDM Par		20		20
7	Pelatihan Kewirausahaan			25	25
8	Pelatihan SPA			50	50
9	Aktualisasi Sadar Wisata			25	25
TOTAL		340	70	100	510

Sumber data: DISPORAPAR (diolah)



Data SDM Ekraf

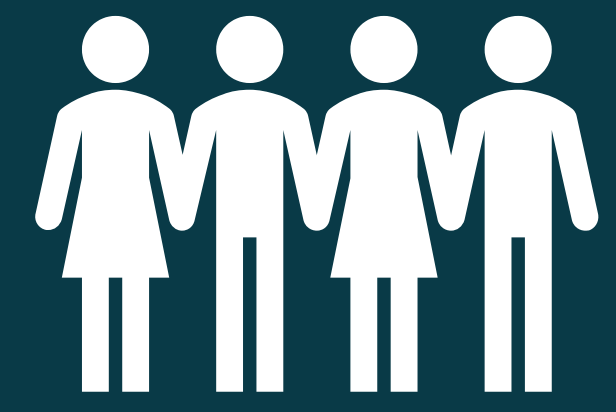

15,716

Pelaku Ekraf

PELAKU EKONOMI KREATIF TERLATIH & TERSERTIFIKASI

NO	KEGIATAN	2022	2023	2024	TOTAL
1	Workshop Sub Sektor Fashion				75
2	Workshop Creative Content / Design Thinking				25
3	Workshop Pemasaran Online / Digital Marketing	25		30	180
4	Workshop Sub Sektor Kuliner (Kopi / Barista)				25
5	Pelatihan Sub Sektor Kriya (Batik)			25	25
6	Workshop Seni Rupa	25			25
7	Workshop Kriya (Kerajinan)		50	25	75
JUMLAH		50	50	80	430

Sumber data: DISPORAPAR (diolah)



PELAKU EKONOMI KREATIF TERLATIH & TERSERTIFIKASI

Terfasilitasi sertifikasi oleh Disporapar Jateng

NO	SUBSEKTOR	SKEMA	2022	2023	2024	TOTAL
1	APLIKASI		50			50
2	GAME					
3	ARSITEKTUR					
4	DESAIN INTERIOR		50			50
5	DESAIN KOMUNIKASI VISUAL					
6	DESAIN PRODUK					
7	FASHION					
8	FILM, ANIMASI & VIDEO					
9	FOTOGRAFI			40		90
10	KRIYA				25	25
11	KULINER	BARISTA	50	120	150	370
		COOK N PASTRY		40		40
12	MUSIK			50		50
13	PENERBITAN					
14	PERIKLANAN					
15	SENI PERTUNJUKAN					
16	SENI RUPA					
17	TV & RADIO					
18	PENDAMPINGAN HKI		60	80	120	260
TOTAL			160	330	295	935

DATABASE KEMITRAAN KELEMBAGAAAN PARIWISATA



KAB/KOTA YANG SUDAH TERBENTUK KOMITE EKONOMI KREATIF (KEK)

NO	KAB/KOTA
1	KOTA SURAKARTA
2	KOTA SALATIGA
3	KOTA MAGELANG
4	KOTA SEMARANG
5	KOTA PEKALONGAN
6	KAB. PEMALANG
7	KAB. BANJARNEGARA
8	KAB. BATANG
9	KAB. SRAGEN
10	KAB. TEMANGGUNG
11	KAB. KEBUMEN
12	KAB. WONOSOBO
13	KAB. CILACAP

NO	KAB/KOTA
14	KAB. DEMAK
15	KAB. BREBES
16	KAB. PATI
17	KAB. JEPARA
18	KAB. KENDAL
19	KAB. BANYUMAS
20	KAB. KARANGANYAR
21	KAB. GROBOGAN
22	KAB. REMBANG
23	KAB. KUDUS
24	KAB. BLORA
25	KAB. TEGAL
26	KAB. WONOGIRI
27	KOTA SEMARANG

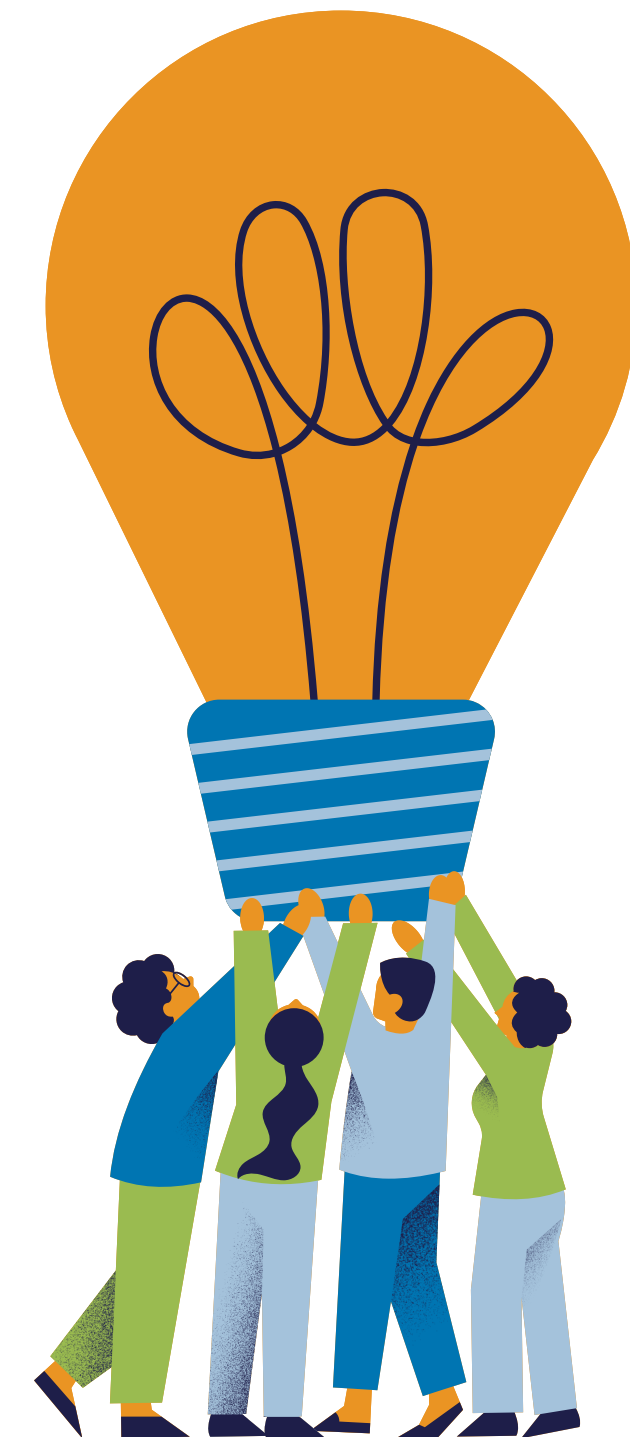

8 kab/kota sisanya sedang dalam proses pembentukan

Kab/Kota Kreatif Jawa Tengah

TELAH DITETAPKAN SEBAGAI
UNESCO CREATIVE CITIES
NETWORK (UCCN)

1. Kota Pekalongan (folk art & crafts)
2. Kota Surakarta (folk art & craft)

TELAH TERUJI PETIK PMK3I

1. Kab. Banyumas (Seni Pertunjukan)
2. Kab. Banjarnegara (Kuliner)
3. Kab. Batang (Kriya)
4. Kab. Grobogan (Kuliner)
5. Kab. Karanganyar (Seni Pertunjukan)
6. Kab. Kebumen (Film, Animasi, Video)
7. Kab. Rembang (Kriya)
8. Kab. Wonosobo (Kuliner)
9. Kota Pekalongan (Kriya)
10. Kota Salatiga (Kuliner)
11. Kota Semarang (Fashion)
12. Kota Surakarta (Seni Pertunjukan)
13. Kab. Blora (Seni Pertunjukan)
14. Kab. Magelang (Seni Rupa)
15. Kab. Pati (Seni Pertunjukan)
16. Kab. Pemasang (Kriya)
17. Kab. Sragen (Seni Pertunjukan)
18. Kota Magelang (Kuliner)

TELAH DITETAPKAN KaTa KREATIF

1. Kab. Banyumas (Seni Pertunjukan)
2. Kab. Banjarnegara (Kuliner)
3. Kab. Batang (Kriya)
4. Kab. Grobogan (Kuliner)
5. Kab. Karanganyar (Seni Pertunjukan)
6. Kab. Kebumen (Film, Animasi, Video)
7. Kab. Rembang (Kriya)
8. Kab. Wonosobo (Kuliner)
9. Kota Pekalongan (Kriya)
10. Kota Salatiga (Kuliner)
11. Kota Semarang (Fashion)
12. Kota Surakarta (Seni Pertunjukan)

35 ASOSIASI/ LEMBAGA PAREKRAF JAWA TENGAH

1	ASITA	Association of The Indonesian Tours And Travel Agencies
2	PHRI	Persatuan Hotel dan Restoran Indonesia
3	HPI	Himpunan Pramuwisata Indonesia
4	PUTRI	Perhimpunan Usaha Taman Rekreasi Indonesia
5	GIPI	Gabungan Industri Pariwisata Indonesia
6	AWAI	Asosiasi Wisata Agro Indonesia
7	BPPD	Badan Promosi Pariwisata Daerah
8	ASPPI	Asosiasi Pelaku Pariwisata Indonesia
9	PPW	Paguyuban Pelaku Wisata
10	AELI	Asosiasi Experiential Learning Indonesia
11	IHGMA	Indonesian Hotel General Manager Association
12	SMICECOMM	Semarang MICE Community
13	ITBC	Indonesian Tourist Inbond Community
14	FK POKDARWIS	Forum Komunikasi Pokdarwis
15	FK DESWITA	Forum Komunikasi Desa Wisata
16	KEK	Komite Ekonomi Kreatif
17	HILDIKTIPARI	Himpunan Lembaga Pendidikan Tinggi Pariwisata
18	GENPI	Generasi Pesona Indonesia
19	IMMJ	Ikatan Mas dan Mbak Jawa Tengah
20	APJI	Asosiasi Pengusaha Jasa Boga Indonesia



35 ASOSIASI/ LEMBAGA PAREKRAF JAWA TENGAH

21	TANKER	Tim Anti Kekerasan dan Kejahatan (Pam Swakarsa Pariwisata)
22	IPMJT	Ikatan Pembina Model Jawa Tengah
23	PAMI	Paguyuban Artis Melayu Indonesia
24	SMI	Serikat Musik Indonesia
25	ICA	Indonesian Chef Association
26	APFI	Asosiasi Profesi Forografi Indonesia
27	IFC	Indonesia Fashion Chamber
28	PARFI	Persatuan Artis Film Indonesia
29	PAPPRI	Persatuan Artis, Penyanyi, Pencipta Lagu dan Pemusik Republik Indonesia
30	PCF	Pati Creative Forum
31	RCCN	Rembang Creative City Network
32	SCC	Semarang Creative Concoortium
33	PCCF	Pekalongan Creative City Forum
34	SCF	Sragen Creative Forum
35	SCCF	Solo Creative Cities Forum

Sumber data: DISPORAPAR (diolah)



Daftar Kerjasama dengan Daerah Lain (KSDD) (GtoG)

NO	BENTUK KERJASAMA	SUBYEK	NOMOR	OBJEK	TMT/JANGKA WAKTU	HASIL
1	2	3	4	5	6	7
1	Perjanjian Kerjasama	<ul style="list-style-type: none"> - Pemerintah Daerah Provinsi Jawa Barat - Pemerintah Daerah Provinsi Jawa Tengah 	NO: 556/134-sekre NO: 556/224	Pembangunan Kepariwisata	23 Januari 2020 s/d 23 Januari 2025	<ul style="list-style-type: none"> - Tukar informasi dan tambahan wawasan tentang pengembangan ekonomi kreatif (capacity building)
2	Perjanjian Kerjasama	Perjanjian Kerjasama Pemerintah Prov. Jawa Barat, DKI Jakarta, Jawa Tengah, DIY, Jawa Timur, Bali, Lampung, Nusa Tenggara Barat, Banten dan Nusa Tenggara Timur	NO : 91/PKS/MPU/2021	Penyelenggaraan Program Travel Corridor	24 Juni 2021 s/d 24 Juni 2026	<ul style="list-style-type: none"> - Penyelenggaraan paket wisata travel corridor
3	Perjanjian Kerjasama	<ul style="list-style-type: none"> - Pemerintah Provinsi DIY - Pemerintah Provinsi Jateng 	NO : 556/3988 NO : 556/08809	Pembangunan Kepariwisata	26 November 2022 s/d 26 Novembr 2027	Pemasaran Bersama
4.	Perjanjian Kerjasama	<ul style="list-style-type: none"> - Dinas Kebudayaan dan Pariwisata Aceh - Dinas Kepemudaan Olahraga dan Pariwisata Prov. Jawa Tengah 	NO : 556/4100 NO : 556/195/PKS/2022	Pembangunan Kepariwisata	5 Desember 2022 s/d 5 Desember 2027	Pemasaran Bersama

NO	BENTUK KERJASAMA	SUBYEK	NOMOR	OBJEK	TMT/JANGKA WAKTU	HASIL
1	2	3	4	5	6	7
5.	Perjanjian Kerjasama	<ul style="list-style-type: none"> - Dinas Kebudayaan dan Pariwisata Prov. Jatim - Dinas Kepemudaan Olahraga dan Pariwisata Prov. Jawa Tengah 	<p>NO : 120.23/PKS/011.3/2023</p> <p>NO : 120.13/2110/2023</p>	Pembangunan dan Pengembangan Kepariwisata dan Ekonomi Kreatif	12 November 2023 s/d 12 November 2028	<ul style="list-style-type: none"> - Pertukaran Data dan Informasi pariwisata dan ekraf - Pelaksanaan event bersama dgn melibatkan kab/kota lintas perbatasan - Mengenalkan dan memasarkan paket2 wisata jatengke target pasar Wisatawan Jatim - Mengenalkan dan menyebarluaskan potensi wisata jateng ke target pasar wisatawan jatim - Memetakan profil wisatawan nusantara asal jatim
6.	Perjanjian Kerja Sama	<ul style="list-style-type: none"> - Dinas Kepemudaan Olahraga dan Pariwisata Prov. Jawa Tengah - Dinas Kepemudaan Olahraga dan Pariwisata Prov. Kalimantan Barat 	<p>NO : 120.13/2100</p> <p>NO : 500.13.1/93/DISPORAPAR.E</p>	Pembangunan Kepariwisata dan Ekonomi Kreatif	19 Agustus 2024 s/d 19 Agustus 2029	<ul style="list-style-type: none"> - Pertukaran Data dan Informasi pariwisata dan ekraf - Pelaksanaan event bersama dgn melibatkan kab/kota lintas perbatasan

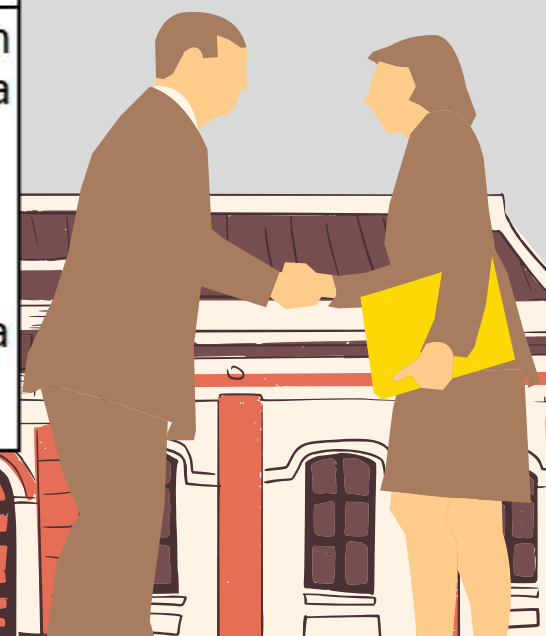

Daftar Kerjasama dengan Pihak Ketiga (KSDPK) (G to B)

NO	BENTUK KERJASAMA	SUBYEK	NOMOR	OBJEK	TMT/JANGKA WAKTU	KETERANGAN
1	2	3	4	5	6	7
1	Perjanjian Teknis	<ul style="list-style-type: none"> - Disporapar Prov. Jateng - PT. Angkasa Pura I Kantor Cab. Bandara Udara Jend. Ahmad Yani Semarang 	NO : 556/666 NO : SP.GM.SRG.11/HK.4.01/2024	Pemasaran Pariwisata dan Ekonomi Kreatif Prov. Jateng	7 Maret 2024 s/d 7 Maret 2025	<ul style="list-style-type: none"> - Penayangan materi foto&video promosi Parekraf Prov. - Penyediaan tempat utk peletakan ikon Prov. Jateng (Candi Borobudur) di Bandara - Mengkomunikasikan kpd maskapai penerbangan terkait pemasaran Pariwisata Prov. Jateng
2	Perjanjian Teknis	<ul style="list-style-type: none"> - Disporapar Prov. Jateng - PT. SOLUSI TIKET DIGITAL (DIGITIKET) 	NO. 556.462/1254 NO. 01/STD-MT/V/24	Digitalisasi Pariwisata dan Ekraf Jateng	14 Mei 2024 s/d 14 Mei 2025	<ul style="list-style-type: none"> - Penyediaan tempat untuk layanan tiket online DigiTiket di website http://visitjawatengah.jatengprov.go.id - Pertukaran data dan informasi yang berkaitan dengan program kegiatan pd perjanjian teknis

Daftar Kerjasama Antar Pihak Ketiga (B to B)

1	Kesepakatan Bersama	- ASITA Jawa Tengah - ASITA Kalimantan Timur	NO: 017/DPD-ASITA/V/2012	Kerjasama Promosi dan Pemasaran Produk dan Destinasi Wisata Unggulan Provinsi Jawa Tengah dan Provinsi Kalimantan Timur	30 Mei 2012 s/d tidak terbatas	Paket wisata Bersama
2	Kesepakatan Bersama	- Badan Promosi Pariwisata Jawa Tengah - Badan Promosi Pariwisata Jawa Timur	NO: 01/BPPDJTG/XI/2012 NO: 01/BPPDJATIM/XI/2012	Kerjasama Promosi dan Pemasaran Provinsi Jawa Tengah dan Provinsi Jawa Timur	28 November 2012 s/d tidak terbatas	Promosi Bersama
3	Perjanjian Bersama	- Dewan Pimpinan Daerah Himpunan Pramuwisata Indonesia (HPI) Prov. DIY - Dewan Pimpinan Daerah Himpunan Pramuwisata Indonesia (HPI) Prov. Jawa Tengah	NO: 007/MOU/DPD HPI DIY/ XI/2022 NO: 00/00/00/002022	Perjanjian Kerjasama Pariwisata Antar Pelaku Pariwisata HPI DIY dengan HPI Jawa Tengah	26 November 2022 s/d 26 November 2025	Kesetaraan dan Penggunaan Pramuwisata antar daerah
4	Perjanjian Bersama	- DPD Asosiasi Pelaku Pariwisata Indonesia (ASPPI) Jawa Tengah - Forum Komunikasi Kelompok Sadar Wisata (POKDARWIS) Prov. Jawa Tengah	NO: 002/PKS.FKP.JTG/IV/2021	Pengembangan Produk Pariwisata, SDM Pariwisata, Dan Promosi Terpadu di Provinsi Jawa Tengah	11 April 2021 s/d 11 April 2025	Pengembangan vokasi Pariwisata
5	Perjanjian Bersama	- DPD HPI Provinsi Jawa Tengah - Fakultas Ilmu Budaya UNS	NO:31/UN5.2.1.7/PPM/2022 NO:/UN27.01/HK.07.00/2022	Tentang Kegiatan Akademik Bersama	1 September 2022 s/s 1 September 2027	Pengembangan vokasi Pariwisata